

LEGENDA

- C1 funzione commerciale
- C2 servizi portuali relativi a movimentazione e stoccaggio merci containerizzati
- C3 servizi portuali relativi a movimentazione e stoccaggio merci containerizzati
- C4 servizi portuali relativi a movimentazione e stoccaggio merci containerizzati
- C5 servizi portuali relativi a movimentazione e stoccaggio merci containerizzati
- C6 servizi portuali relativi a movimentazione e stoccaggio merci containerizzati
- C7 servizi portuali relativi a movimentazione e stoccaggio merci containerizzati
- C8 servizi portuali relativi a movimentazione e stoccaggio merci containerizzati
- IA funzione industriale
- IA1 ingegneria, manutenzione, trasformazione, costruzione e districamento navale
- IA2 ingegneria, manutenzione, trasformazione, costruzione e districamento navale
- IA3 ingegneria, manutenzione, trasformazione, costruzione e districamento navale
- IA4 ingegneria, manutenzione, trasformazione, costruzione e districamento navale
- PI funzione passeggeri
- PI1 stivaggio e servizi di progetti
- PI2 stivaggio e servizi di progetti
- D1 funzione nautico da diporto
- PE1 stivaggio e servizi di progetti
- PE2 stivaggio e servizi di progetti
- PE3 stivaggio e servizi di progetti
- PE4 stivaggio e servizi di progetti
- PE5 stivaggio e servizi di progetti
- PE6 stivaggio e servizi di progetti
- PE7 stivaggio e servizi di progetti
- PE8 stivaggio e servizi di progetti
- PE9 stivaggio e servizi di progetti
- PE10 stivaggio e servizi di progetti
- PE11 stivaggio e servizi di progetti
- PE12 stivaggio e servizi di progetti
- PE13 stivaggio e servizi di progetti
- PE14 stivaggio e servizi di progetti
- PE15 stivaggio e servizi di progetti
- PE16 stivaggio e servizi di progetti
- PE17 stivaggio e servizi di progetti
- PE18 stivaggio e servizi di progetti
- PE19 stivaggio e servizi di progetti
- PE20 stivaggio e servizi di progetti
- SE2 servizi di supporto
- MS mobilità generica
- MS1 mobilità generica
- MS2 mobilità generica
- MS3 mobilità generica
- MS4 mobilità generica
- MS5 mobilità generica
- MS6 mobilità generica
- MS7 mobilità generica
- MS8 mobilità generica
- MS9 mobilità generica
- MS10 mobilità generica
- MS11 mobilità generica
- MS12 mobilità generica
- MS13 mobilità generica
- MS14 mobilità generica
- MS15 mobilità generica
- MS16 mobilità generica
- MS17 mobilità generica
- MS18 mobilità generica
- MS19 mobilità generica
- MS20 mobilità generica
- MS21 mobilità generica
- MS22 mobilità generica
- MS23 mobilità generica
- MS24 mobilità generica
- MS25 mobilità generica
- MS26 mobilità generica
- MS27 mobilità generica
- MS28 mobilità generica
- MS29 mobilità generica
- MS30 mobilità generica
- MS31 mobilità generica
- MS32 mobilità generica
- MS33 mobilità generica
- MS34 mobilità generica
- MS35 mobilità generica
- MS36 mobilità generica
- MS37 mobilità generica
- MS38 mobilità generica
- MS39 mobilità generica
- MS40 mobilità generica
- MS41 mobilità generica
- MS42 mobilità generica
- MS43 mobilità generica
- MS44 mobilità generica
- MS45 mobilità generica
- MS46 mobilità generica
- MS47 mobilità generica
- MS48 mobilità generica
- MS49 mobilità generica
- MS50 mobilità generica
- MS51 mobilità generica
- MS52 mobilità generica
- MS53 mobilità generica
- MS54 mobilità generica
- MS55 mobilità generica
- MS56 mobilità generica
- MS57 mobilità generica
- MS58 mobilità generica
- MS59 mobilità generica
- MS60 mobilità generica
- MS61 mobilità generica
- MS62 mobilità generica
- MS63 mobilità generica
- MS64 mobilità generica
- MS65 mobilità generica
- MS66 mobilità generica
- MS67 mobilità generica
- MS68 mobilità generica
- MS69 mobilità generica
- MS70 mobilità generica
- MS71 mobilità generica
- MS72 mobilità generica
- MS73 mobilità generica
- MS74 mobilità generica
- MS75 mobilità generica
- MS76 mobilità generica
- MS77 mobilità generica
- MS78 mobilità generica
- MS79 mobilità generica
- MS80 mobilità generica
- MS81 mobilità generica
- MS82 mobilità generica
- MS83 mobilità generica
- MS84 mobilità generica
- MS85 mobilità generica
- MS86 mobilità generica
- MS87 mobilità generica
- MS88 mobilità generica
- MS89 mobilità generica
- MS90 mobilità generica
- MS91 mobilità generica
- MS92 mobilità generica
- MS93 mobilità generica
- MS94 mobilità generica
- MS95 mobilità generica
- MS96 mobilità generica
- MS97 mobilità generica
- MS98 mobilità generica
- MS99 mobilità generica
- MS100 mobilità generica
- IT impianti tecnologici
- AT aeroporto

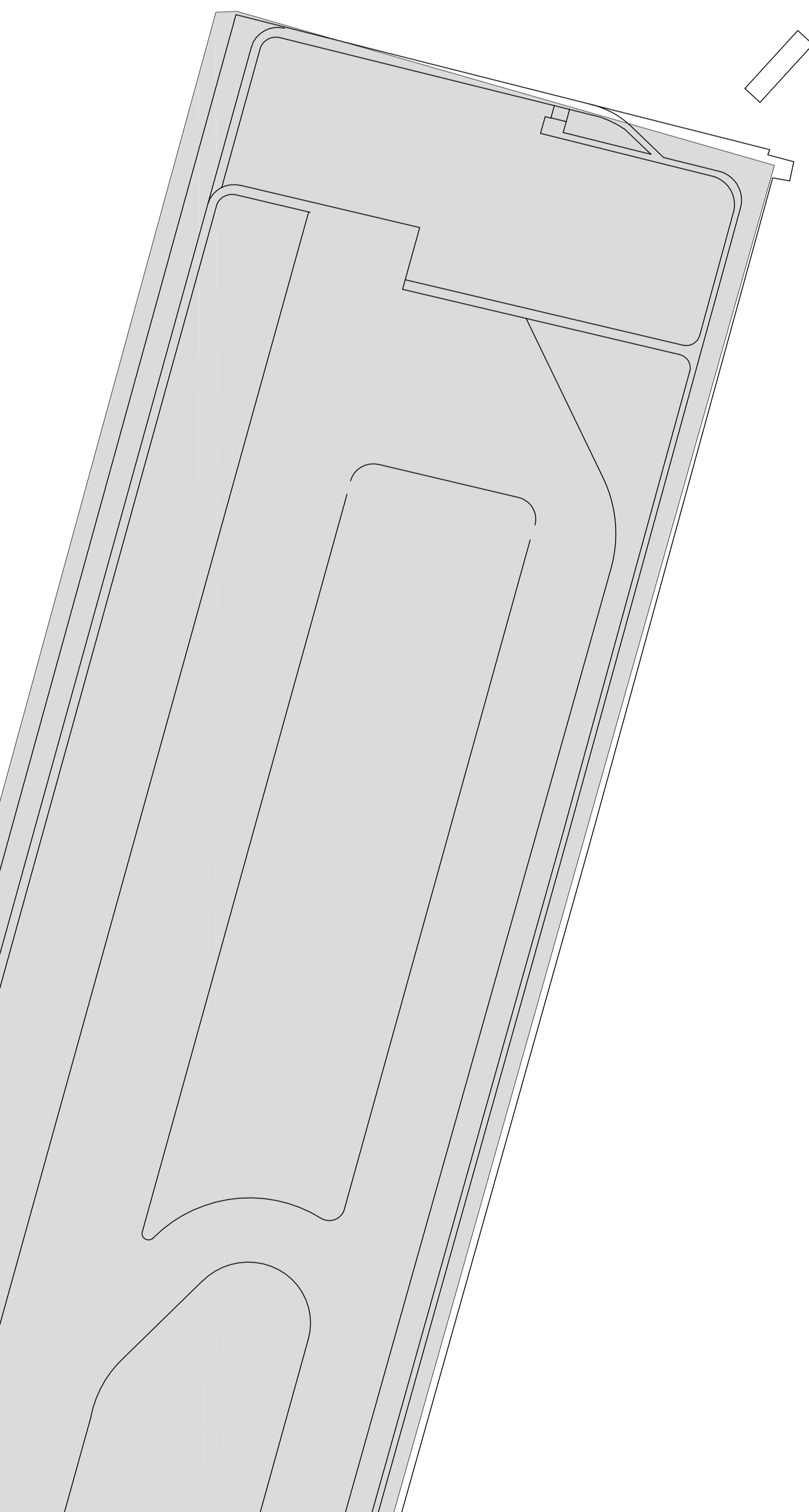

AUTORITA' PORTUALE DI GENOVA
PORTO DI GENOVA

PIANO REGOLATORE PORTUALE
AMBITO PORTUALE PEGLI, MULTEDO, SESTRI - PMS (parte 2)

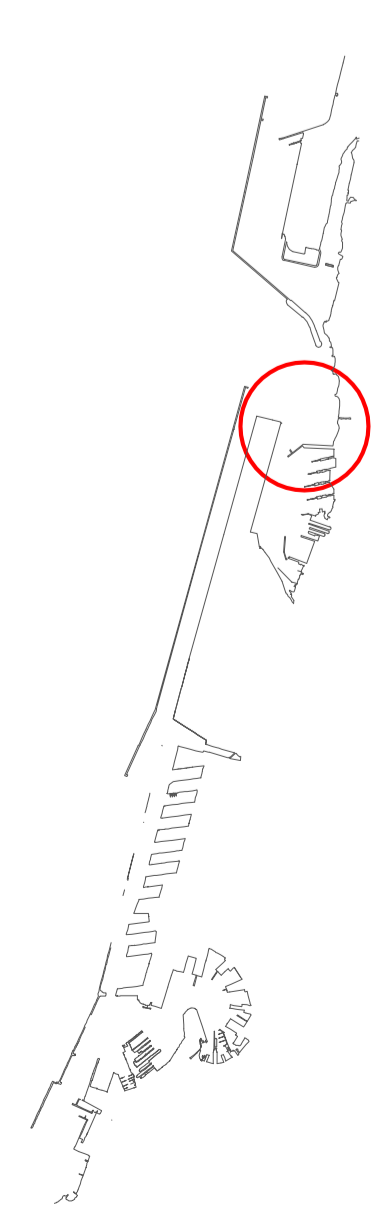

TITOLO :	PIANO REGOLATORE PORTUALE
DATA :	MARZO 2002
ACC. :	
SCALA :	1:2000
TAV. N. :	2