

Spett. le AUTORITA' PORTUALE di GENOVA
Direzione Gestione del Territorio - Servizio Demanio
Ufficio Licenze Demaniali - settore commerciale
Via Della Mercanzia, 2
16124 GENOVA (GE)

DEN TECHSUA/ANB/
ISPS

Il/La sottoscritto/a REBOCCA ENRICO in qualità di CONCESSIONARIO in nome e per conto di _____ *C.F. RBR NRC 50510D9690

* P.I. _____ con *sede legale/residenza in VIA IMPERIA 3/2 ac B

*telefono _____ *cellulare 335 8317967 *email

reboccamario@yahoo.it premesso che la concessione demaniale individuata dal numero di

*Archivio 1834 relativa a locali/aree siti in

via RUBATTINO, 4 ad *uso

MAGAZZINO / DEPOSITO

scadrà il 31-12-2013 e che è interesse dell'istante continuare ad esercitare sui medesimi compendi demaniali

le stesse attività ed a mantenere le stesse destinazioni d'uso

insta affinché Autorità Portuale di Genova Voglia

procedere al rinnovo della suddetta concessione demaniale, con decorrenza dal 1-1-2014 al

31-12-2017 per la * durata di anni 4 (in lettere QUATTRO):

e accogliere l'eventuale seguente richiesta di ampliamento metrature o attività (da compilare solo ove ne ricorrano gli estremi)

_____ e modifica delle destinazioni d'uso come
segue (eventuali) DEPOSITO SUFFICIENTE PER L'USO

impegnandosi a presentare i Modelli di domanda di rilascio di concessione demaniale marittima richiesti dal Ministero delle Infrastrutture e dei Trasporti e pubblicati sul sito <http://www.mit.gov.it> corredati da relative planimetrie ed a corrispondere anticipatamente il canone nella misura che sarà indicata dall'Amministrazione ex art. 16 Reg. Cod. Nav., la cauzione ex art. 17 Reg. Cod. Nav., l'Imposta di Registro ex TARIFFA I art. 5 Parte I DPR 131/1986, oltre le spese di pubblicazione su due quotidiani a tiratura nazionale e la Gazzetta Ufficiale della Repubblica Italiana dell'avviso ex art. 18 Reg. Cod. Nav. La presente istanza sostituisce/rettifica ogni eventuale precedente istanza.

Genova, li _____

FIRMA e TIMBRO della società

* campi obbligatori

Allegare:

1. Copia di un documento di riconoscimento della persona fisica che sottoscrive l'istanza
2. Copia del Codice Fiscale del soggetto che richiede di essere titolare di titolo demaniale
3. visura camerale CCIAA della società
4. autocertificazione della comunicazione antimafia
5. sui Modelli Ministeriali D1/D2/D3 marca da bollo pari ad € 16,00 ogni 100 righe ex art. 2 Parte I DPR 642/1972 come modificato dalla LEGGE 71/2013 oltre marche da € 1,00 su ogni planimetria ex art. 28 Parte II della TARIFFA DPR 642/1972 come modificato dall'art. 1 DM 24/05/2005,

Ministero dei Trasporti

Sistema Informativo Demanio marittimo

Modello Domanda D2

Amministrazione Competente: AUTORITA' PORTUALE GENOVA

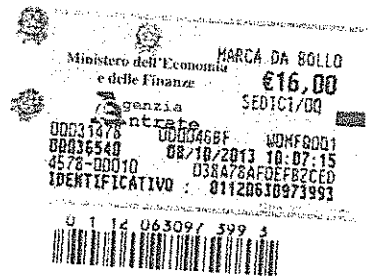

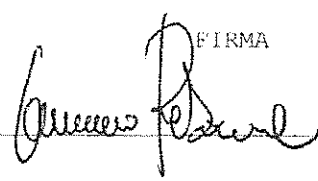
Quadro	DOMANDA DI RINNOVO CONCESSIONE
Principale	
Codice Fiscale del richiedente: RBRNRC50S10D9690	
Concessione Oggetto di Rinnovo	
Amministrazione che ha rilasciato il titolo: AUTORITA' PORTUALE GENOVA	
Numero Concessione: 1834 Anno Concessione: 2012	
Tipo Concessione: LICENZA	
Durata (Anni - Mesi - Giorni): 4 - -	
Estremi Domanda Precedente	
Amministrazione a cui è stata presentata:	
Numero di protocollo: / / Data Registrazione:	
QUADRI INTEGRATIVI COMPILATI	
<input checked="" type="checkbox"/> DR DOCUMENTAZIONE A CORREDO DELLA DOMANDA DI RINNOVO	
<input type="checkbox"/> E ELEZIONE DOMICILIO RICHIEDENTE	
<input type="checkbox"/> P PROCURATORE	
Il sottoscritto dichiara che la concessione oggetto di rinnovo non ha subito variazione alcuna rispetto ai dati forniti all'Amministrazione competente.	
Dichiara, altresì, anche a nome degli eventuali cointestatari della concessione, che tutte le informazioni contenute nella presente domanda sono veritiere.	
Luogo e data	
 FIRMA	
Spazio riservato all'ufficio	
Numero di protocollo: Codice Amministrazione - Codice AOO - Nr. Registrazione	
Data registrazione:	
FIRMA DEL RESPONSABILE	

APG_010 Genova Uff. Competente: DEM
Prot. N. 0021663 / A del 08/10/2013



Quadro DR DOCUMENTAZIONE A CORREDO DELLA DOMANDA DI RINNOVO
DOCUMENTO

N.COPIE

CD CONTENENTE FILE XML E FILE PDF DOMANDA D2

1

presente documento è utilizzabile nei casi previsti dalle leggi fiscali

MILANO
Assicurazioni S.p.A.
Divisione L. Efficiente

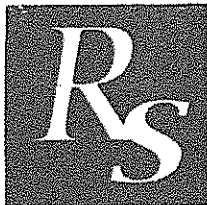

RIVALTA SPEDIZIONI S.R.L.

TRASPORTI INTERNAZIONALI
MARITTIMI - TERRESTRI
IMPORT - EXPORT
SDOGANAMENTI - TRANSITI

SEDE LEGALE:
16121 GENOVA
PIAZZA DELLA VITTORIA, 7/14
C.F. e P. IVA: 03486670106
C.C.I.A.A. GENOVA n. 348987
CAP. SOC. € 100.000 i.v.

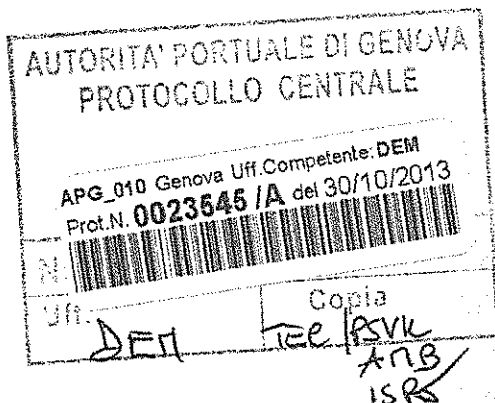

Spett. le AUTORITA' PORTUALE di GENOVA
Direzione Gestione del Territorio - Servizio Demanio
Ufficio Licenze Demaniali - settore commerciale
Via Della Mercanzia, 2
16124 GENOVA (GE)

Il sottoscritto TRAVERSO Franco in qualità di legale rappresentante in nome e per conto di Rivalta Spedizioni di Traverso Franco & C - Società in Accomandita Semplice, C.F. 03479740106 P.I. 03479740106 con sede legale Genova (GE) - piazza della Vittoria 7/14 telefono 0131/8956275 cellulare 3385440028 email AMMINISTRAZIONE@RIVALTASPED.NET

premesso che

la concessione demaniale individuata dal numero di Archivio 2102/2 relativa a locali siti in piazzale San Benigno - Palazzina CSM, ufficio 11, ad uso ufficio, scadrà il 31/12/2013 e che è interesse dell'istante continuare ad esercitare sui medesimi compendi demaniali le stesse attività ed a mantenere le stesse destinazioni d'uso

insta affinché Autorità Portuale di Genova Voglia

procedere al rinnovo della suddetta concessione demaniale, con decorrenza dal 01/01/2014 al 31/12/2017 per la durata di anni 4 (in lettere quattro); e accogliere l'eventuale seguente richiesta di ampliamento metrature o attività (da compilare solo ove ne ricorrano gli estremi)

_____, e
modifica delle destinazioni d'uso come segue (eventuali)

impegnandosi a presentare i Modelli di domanda di rilascio di concessione demaniale marittima richiesti dal Ministero delle Infrastrutture e dei Trasporti e pubblicati sul sito <http://www.mit.gov.it> corredati da relative planimetrie ed a corrispondere anticipatamente il canone nella misura che sarà indicata dall'Amministrazione ex art. 16 Reg. Cod. Nav., la cauzione ex art. 17 Reg. Cod. Nav., l'Imposta di Registro ex TARIFFA I art. 5 Parte I DPR 131/1986, oltre le spese di pubblicazione su due quotidiani a tiratura nazionale e la Gazzetta Ufficiale della

SEDE AMMINISTRATIVA E DIREZIONE: S.S. 10 PER ALESSANDRIA - C/O NUOVO POLO LOGISTICO - FRAZ. TORRE GAROFOLI - 15057 TORTONA (AL)
TEL. 0131 89561 - FAX 0131 8956279

RIVALTA SCRIVIA (AL)
Strada Savonesa, 12
TEL. 0131 8956271
FAX 0131 860948

GENOVA PALAZZINA C.S.M.
Piazzale San Benigno
Ufficio n. 11
TEL. 010 8607750
FAX 010 8607759

LA SPEZIA
Palazzo Chiolerio
V.le San Bartolomeo, 629
TEL. 0131 8956211
FAX 0131 8956219

ALBA (CN)
Piazza Prunotto, 8
TEL. 0131 8956240
FAX 0131 860821

ROMENTINO (NO)
Tangenziale Nord Ticino, 4
Presso Prologis Park
TEL. 0321 038576
FAX 0321 038575

www.rivaltaspedizioni.com



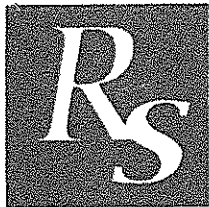

RIVALTA SPEDIZIONI S.R.L.

TRASPORTI INTERNAZIONALI
MARITTIMI - TERRESTRI
IMPORT - EXPORT
SDOGANAMENTI - TRANSITI

SEDE LEGALE:
16121 GENOVA
PIAZZA DELLA VITTORIA, 7/14
C.F. e P. IVA: 03486670106
C.C.I.A.A. GENOVA n. 348987
CAP. SOC. € 100.000 i.v.

Repubblica Italiana dell'avviso ex art. 18 Reg. Cod. Nav. La presente istanza sostituisce/rettifica ogni eventuale precedente istanza.

Genova, lì 28/10/13

FIRMA e TIMBRO della società

RIVALTA SPEDIZIONI SAS
~~Piazza della Vittoria, 7/14~~
16121 GENOVA
C.F./P.IVA 03479740106

Allegare:

1. Copia di un documento di riconoscimento della persona fisica che sottoscrive l'istanza
2. Copia del Codice Fiscale del soggetto che richiede di essere titolare di titolo demaniale
3. visura camerale CCIAA della società
4. autocertificazione della comunicazione antimafia
5. sui Modelli Ministeriali D1/D2/D3 marca da bollo pari ad € 16,00 ogni 100 righe ex art. 2 Parte I DPR 642/1972 come modificato dalla LEGGE 71/2013 oltre marche da € 2,00 su ogni planimetria ex art. 28 Parte II della TARIFFA DPR 642/1972 come modificato dall'art. 1 DM 24/05/2005.

SEDE AMMINISTRATIVA E DIREZIONE: S.S. 10 PER ALESSANDRIA - C/O NUOVO POLO LOGISTICO - FRAZ. TORRE GAROFOLI - 15057 TORTONA (AL)
TEL. 0131 89561 - FAX 0131 8956279

RIVALTA SCRIVIA (AL)
Strada Savonesa, 12
TEL. 0131 8956271
FAX 0131 860948

GENOVA PALAZZINA C.S.M.
Piazzale San Benigno
Ufficio n. 11
TEL. 010 8607750
FAX 010 8607759

LA SPEZIA
Palazzo Chiolerio
V.le San Bartolomeo, 629
TEL. 0131 8956211
FAX 0131 8956219

ALBA (CN)
Piazza Prunotto, 8
TEL. 0131 8956240
FAX 0131 860821

ROMENTINO (NO)
Tangenziale Nord Ticino, 4
Presso Prologis Park
TEL. 0321 038576
FAX 0321 038575



www.rivaltaspedizioni.com

Ministero delle Infrastrutture dei Trasporti



Sistema Informativo Demanio marittimo

Modello Domanda D1

Amministrazione Competente: AUTORITA' PORTUALE GENOVA

Quadro Principale	DOMANDA DI RILASCIO CONCESSIONE E DI EVENTUALE CONTESTUALE ANTICIPATA OCCUPAZIONE - RICHIESTA DI DESTINAZIONE DI ZONE DEMANIALI MARITTIME AD ALTRI USI PUBBLICI
Codice Fiscale del richiedente: 03479740106	
Durata (Anni - Mesi - Giorni): 4 - - Decorrenza: 01/01/2014	
Legge Concessione AP: Concessione ex art 36 Cod.Nav	
Concessione Oggetto di Rinnovo	
Amministrazione che ha rilasciato il titolo:	
Numero Concessione: Anno Concessione:	
Tipo Concessione:	
Estremi Domanda Precedente	
Amministrazione a cui è stata presentata:	
Numero di protocollo: Data:	
QUADRI BASE COMPILATI	
<input type="checkbox"/> RF RICHIEDENTE - persona fisica	
<input checked="" type="checkbox"/> RD RICHIEDENTE - soggetto diverso da persona fisica	
<input type="checkbox"/> AR AMMINISTRAZIONE RICHIEDENTE	
<input checked="" type="checkbox"/> US USO E SCOPI	
<input checked="" type="checkbox"/> T DATI TECNICI	
<input checked="" type="checkbox"/> D DOCUMENTAZIONE A CORREDO DELLA DOMANDA	
QUADRI FACOLTATIVI COMPILATI	
<input type="checkbox"/> E ELEZIONE DOMICILIO RICHIEDENTE	
<input type="checkbox"/> P PROCURATORE	
<input type="checkbox"/> AO ANTICIPATA OCCUPAZIONE	
<input type="checkbox"/> S STAGIONALITA'	
<input type="checkbox"/> UI ULTERIORI INFORMAZIONI	

APG_010 Genova Uff. Competente: DEM
Prot. N. 0023545 / A del 30/10/2013

Il sottoscritto dichiara che tutte le informazioni contenute nella presente domanda sono veritiere.

Luogo e data

TORTONA, 28/10/2013

R.S.

Rivalta Spedizioni

Spazio riservato all'ufficio

Numero di protocollo: Codice Amministrazione - Codice AOO - Nr. Registrazione

Data registrazione:

FIRMA DEL RESPONSABILE

Quadro RD **RICHIEDENTE - soggetto diverso da persona fisica -**

Dati Anagrafici (del rappresentante legale/titolare)

Codice Fiscale: TRVFNC70R14D969Y

Sesso: M

Cognome: TRAVERSO

Nome: FRANCO

Comune (o Stato Estero) di Nascita: GENOVA

C.A.P.: 16100

Provincia: GE

Data di Nascita: 14/10/1970

Cittadinanza: I

Residenza Anagrafica (del rappresentante legale/titolare)

Comune (o Stato Estero) di Residenza: SALE

Frazione:

C.A.P.: 15045

Provincia: AL

Indirizzo: VIA B. BUOZZI

Numero Civico: 20/A

R. S.
FIRMA
Rivalta Spedizioni

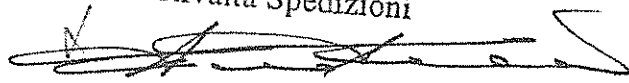

Quattro T DATI TECNICI

Sezione 1 - PROSPETTO RIEPILOGATIVO DEL RILIEVO PLANIMETRICO

[illegible]

Albo Iscrizione	Ordine Geometri e Geometri Laureati	Numero Iscrizione	2863
Provincia	GENOVA	Data Rilievo	24/10/2013

FIRMA DEL TECNICO
 Geom.
 ALESSIO
 DANOVARO
 N° 28663
 COLLEGIO PROVINCIALE GEOMETRI • GENOVA

Quadro D	DOCUMENTAZIONE A CORREDO DEL MODELLO DOMANDA
DOCUMENTO	N.COPIE
stralci cartografici	4
istanza	1
dichiarazione antimafia	1
elaborato grafico in tavola unica, in bollo da 2 euro	4
allegato 2	4
monografie punti generici	4

R. S.
Rivalta Specizioni

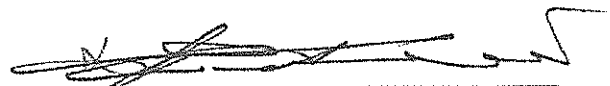

Dichiarazione sostitutiva di certificazione
(D.P.R. n. 445 del 28.12.2000)

Il sottoscritto TRAVERSO Franco nato a Genova Prov. GE il 14/10/1970, residente a Tortona (AL) via Postumia civ. 58

consapevole delle sanzioni penali in caso di dichiarazioni false e della conseguente decadenza dai benefici eventualmente conseguiti (ai sensi degli artt. 75 e 76 D.P.R. 445/2000) sotto la propria responsabilità

DICHIARA

che nei propri confronti non sussistono le cause di divieto, di decadenza o di sospensione di cui all'art. 67 del D.Lvo 06/09/2011, n. 159.

Il/la sottoscritto/a dichiara inoltre di essere informato/a, ai sensi del D.Lgs. n. 196/2003 (codice in materia di protezione di dati personali) che i dati personali raccolti saranno trattati, anche con strumenti informatici, esclusivamente nell'ambito del procedimento per il quale la presente dichiarazione viene resa.

23/10/2013
data



firma leggibile del dichiarante(*)

N.B.: la presente dichiarazione non necessita dell'autenticazione della firma e sostituisce a tutti gli effetti le normali certificazioni richieste o destinate ad una pubblica amministrazione nonché ai gestori di pubblici servizi e ai privati che vi consentono. L'Amministrazione si riserva di effettuare controlli, anche a campione, sulla veridicità delle dichiarazioni (art. 71, comma 1, D.P.R. 445/2000). In caso di dichiarazione falsa il cittadino sarà denunciato all'autorità giudiziaria.

(*) Ove il richiedente è una società l'autocertificazione dovrà essere prodotta dal rappresentante legale e da tutti gli amministratori

RIVALTA SPEDIZIONI SAS

DATA 24 OTTOBRE 2013

N° ARCHIVIO: 2102/2

Riepilogo:			
A	Area Scoperte	mq.	0,00
A1	Area Scoperte a terra	mq.	0,00
A2	Area Scoperte Sopraelevate	mq.	0,00
B	Area con impianti di facile rimozione (SLA)	mq.	0,00
B1	Area con impianti di facile rimozione (sedime)	mq.	0,00
B2	Area con impianti di facile rimozione (SUN)	mq.	0,00
B3	Area con impianti di facile rimozione (sedime)	mq.	0,00
C	Area con impianti di difficile rimozione (SLA)	mq.	0,00
C1	Area con impianti di difficile rimozione (sedime)	mq.	0,00
C2	Area con impianti di difficile rimozione (SUN)	mq.	0,00
C3	Area con impianti di difficile rimozione (sedime)	mq.	0,00
D	Area con pertinenze demaniali (SLA)	mq.	50,95
D1	Area con pertinenze demaniali (sedime)	mq.	50,95
D2	Area con pertinenze demaniali (SUN)	mq.	45,71
D3	Area con pertinenze demaniali (sedime)	mq.	45,71
E	Area a terra complessive	mq.	50,95

F	Specchio acqua	mq.	-
	occupato da OFR (SLA)	mq.	-
	occupato da ODR (SLA)	mq.	-
	beni pertinenziali (SLA)	mq.	-

A1	Area Scoperte a terra	mq.	0,00	di cui:	mq.
A2	Area Scoperte Sopraelevate	mq.	0,00	di cui:	mq.

B	Area con impianti di facile rimozione (SLA)	mq.	0,00	di cui:	mq.
B2	Area con impianti di facile rimozione (SUN)	mq.	0,00	di cui:	mq.

C	Area con impianti di difficile rimozione (SLA)	mq.	0,00	di cui:	mq.
C2	Area con impianti di difficile rimozione (SUN)	mq.	0,00	di cui:	mq.

D	Area con pertinenze demaniali (SLA)	mq.	50,95	di cui:	Locali ad uso uffici	mq.	50,95	CR001
D2	Area con pertinenze demaniali (SUN)	mq.	45,71	di cui:	Locali ad uso uffici	mq.	45,71	CR001

PERTINENZE DEMANIALI: VOLUME TOTALE DEL MANUFATTO

				altezza al netto delle solette			
Locali ad uso uffici	mq.	45,71	X	3,35	mc	153,13	
	mq.		X		mc		
TOTALE						mc	153,13

PERTINENZE DEMANIALI: VOLUME AL DI SOPRA DI 2,7 M DAL PIANO DI CAMPAGNA

				altezza al netto delle solette			
Locali ad uso uffici	mq.	45,71	X	3,35	mc	153,13	
	mq.		X		mc		
TOTALE						mc	153,13

PERTINENZE DEMANIALI: VOLUME AL DI SOPRA DI 2,7 M DAL PIANO DI CALPESTIO

				altezza al netto delle solette			
Locali ad uso uffici	mq.	45,71	X	0,65	mc	29,71	
	mq.		X		mc		
TOTALE						mc	29,71

R. S.
Rivalta Spedizioni

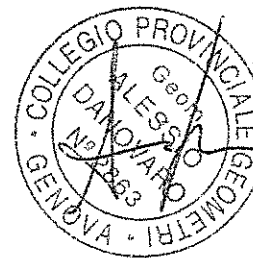

**Sistema Informativo Demanio marittimo
MONOGRAFIA PUNTO GENERICO**

Direzione Marittima:
Capitaneria di Porto:
Agenzia del Territorio: GENOVA
Comune: GENOVA (D969)
Sezione: A SEZ. 1
Foglio: 60
Numero: 153
Sub: 0
Coordinate Punto Generico: E=1492322.81 N=4917020.79

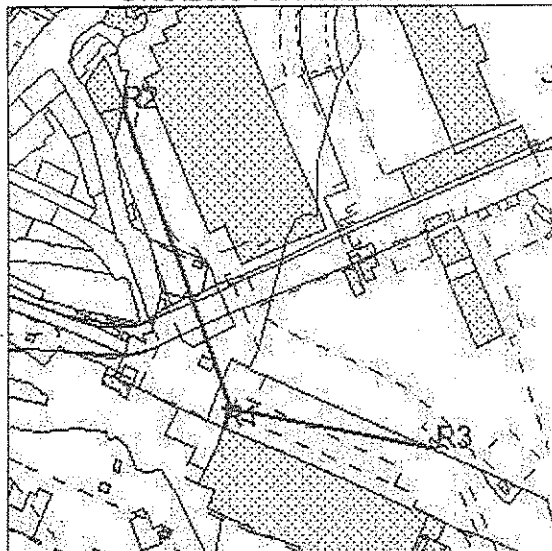
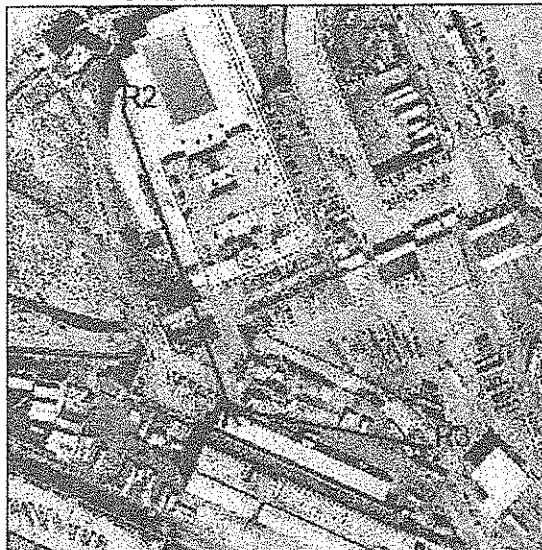
STRALCIO PLANIMETRICO**STRALCIO FOTOGRAFICO****RIFERIMENTI**

Id	Descrizione	Distanza (m)	Coordinate (m)
R1	Spigolo O fabbricato p.lla 154 del foglio 60	9.55	E=1492319.43 N=4917011.86
R2	Spigolo SE fabbricato p.lla 759 del foglio 46	160.33	E=1492268.90 N=4917171.78
R3	Spigolo SE fabbricato p.lla 167 del foglio 60	105.14	E=1492426.10 N=4917001.11

Data Stampa Monografia: 21/10/2013

**Sistema Informativo Demanio marittimo
MONOGRAFIA PUNTO GENERICO**

Direzione Marittima:
Capitaneria di Porto:
Agenzia del Territorio: GENOVA
Comune: GENOVA (D969)
Sezione: A SEZ. 1
Foglio: 60
Numero: 153
Sub: 0
Coordinate Punto Generico: E=1492322.81 N=4917020.79

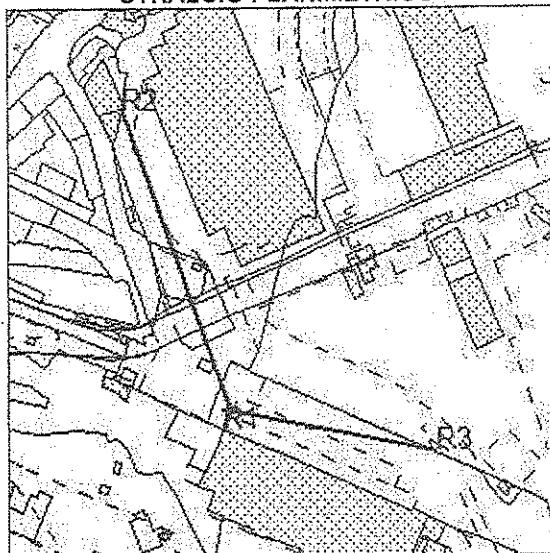
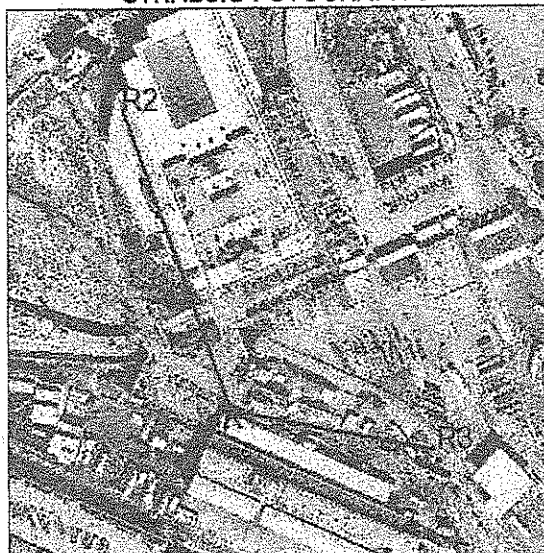
STRALCIO PLANIMETRICO**STRALCIO FOTOGRAFICO****RIFERIMENTI**

Id	Descrizione	Distanza (m)	Coordinate (m)
R1	Spigolo O fabbricato p.lla 154 del foglio 60	9.55	E=1492319.43 N=4917011.86
R2	Spigolo SE fabbricato p.lla 759 del foglio 46	160.33	E=1492268.90 N=4917171.78
R3	Spigolo SE fabbricato p.lla 167 del foglio 60	105.14	E=1492426.10 N=4917001.11

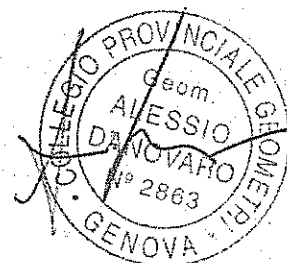
Data Stampa Monografia: 21/10/2013

**Sistema Informativo Demanio marittimo
MONOGRAFIA PUNTO GENERICO**

Direzione Marittima:
Capitaneria di Porto:
Agenzia del Territorio: GENOVA
Comune: GENOVA (D969)
Sezione: A SEZ. 1
Foglio: 60
Numero: 153
Sub: 0
Coordinate Punto Generico: E=1492322.81 N=4917020.79

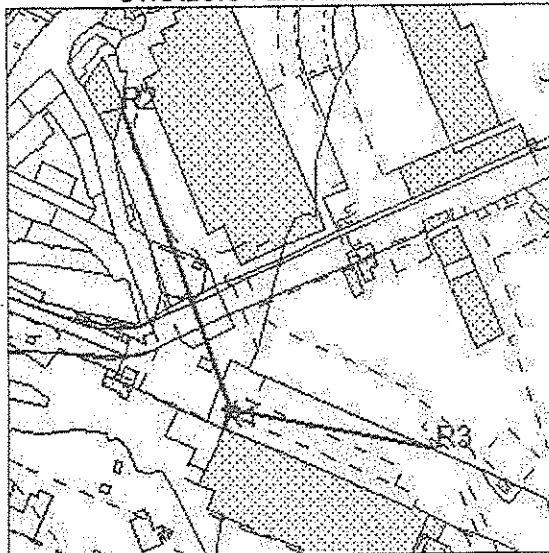
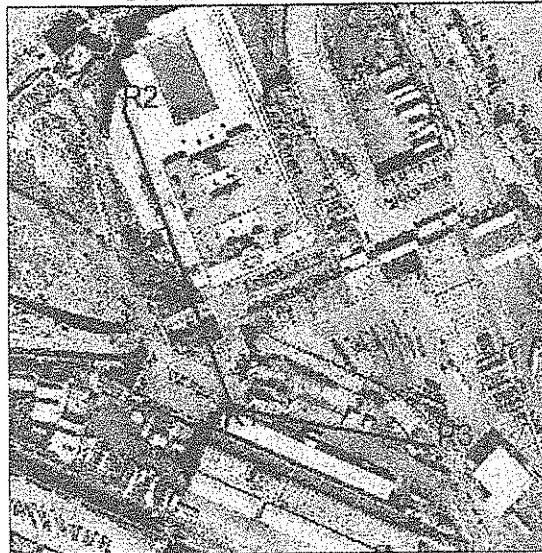
STRALCIO PLANIMETRICO**STRALCIO FOTOGRAFICO****RIFERIMENTI**

Id	Descrizione	Distanza (m)	Coordinate (m)
R1	Spigolo O fabbricato p.lla 154 del foglio 60	9.55	E=1492319.43 N=4917011.86
R2	Spigolo SE fabbricato p.lla 759 del foglio 46	160.33	E=1492268.90 N=4917171.78
R3	Spigolo SE fabbricato p.lla 167 del foglio 60	105.14	E=1492426.10 N=4917001.11

Data Stampa Monografia: 21/10/2013

**Sistema Informativo Demanio marittimo
MONOGRAFIA PUNTO GENERICO**

Direzione Marittima:
Capitaneria di Porto:
Agenzia del Territorio: GENOVA
Comune: GENOVA (D969)
Sezione: A SEZ. 1
Foglio: 60
Numero: 153
Sub: 0
Coordinate Punto Generico: E=1492322.81 N=4917020.79

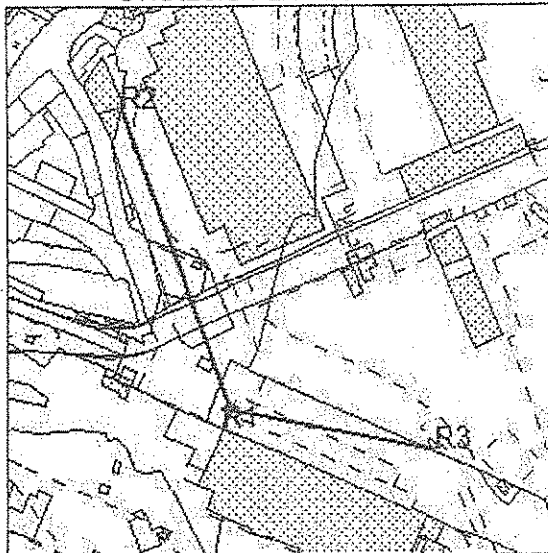
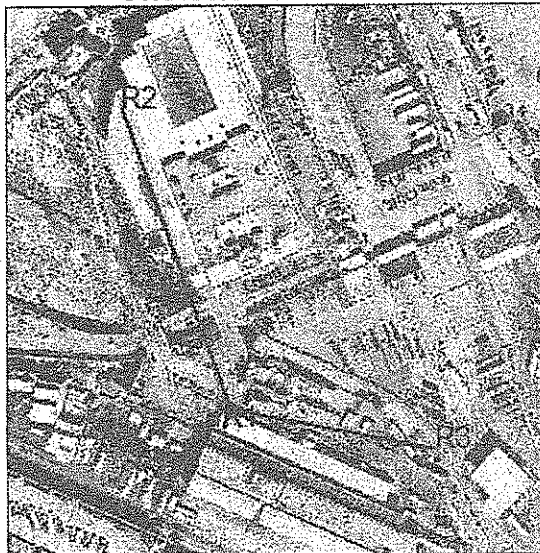
STRALCIO PLANIMETRICO**STRALCIO FOTOGRAFICO****RIFERIMENTI**

Id	Descrizione	Distanza (m)	Coordinate (m)
R1	Spigolo O fabbricato p.lla 154 del foglio 60	9.55	E=1492319.43 N=4917011.86
R2	Spigolo SE fabbricato p.lla 759 del foglio 46	160.33	E=1492268.90 N=4917171.78
R3	Spigolo SE fabbricato p.lla 167 del foglio 60	105.14	E=1492426.10 N=4917001.11

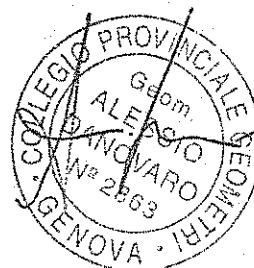
Data Stampa Monografia: 21/10/2013

**Sistema Informativo Demanio marittimo
MONOGRAFIA PUNTO GENERICO**

Direzione Marittima:
Capitaneria di Porto:
Agenzia del Territorio: GENOVA
Comune: GENOVA (D969)
Sezione: A SEZ. 1
Foglio: 60
Numero: 475
Sub: 0
Coordinate Punto Generico: E=1492403.74 N=4916926.57

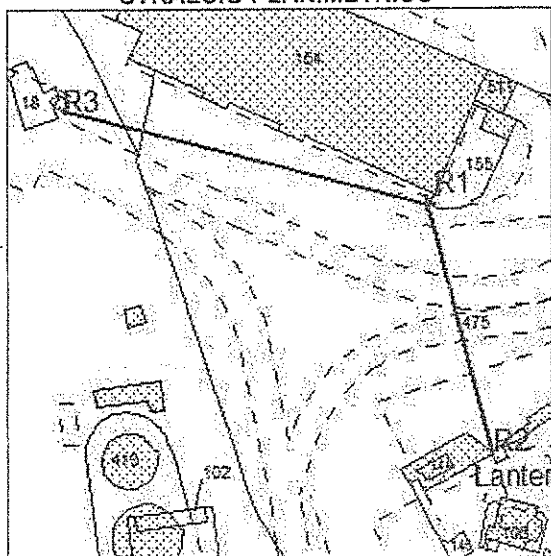
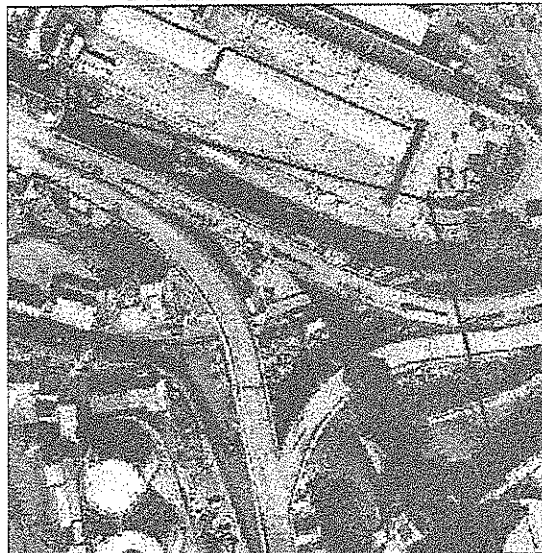
STRALCIO PLANIMETRICO**STRALCIO FOTOGRAFICO****RIFERIMENTI**

Id	Descrizione	Distanza (m)	Coordinate (m)
R1	Spigolo E fabbricato p.lla 154 del foglio 60	4.09	E=1492405.72 N=4916930.15
R2	Punto Certo VD300	78.72	E=1492423.55 N=4916850.38
R3	Spigolo SE fabbricato p.lla 32 del foglio 48	116.85	E=1492290.57 N=4916955.66

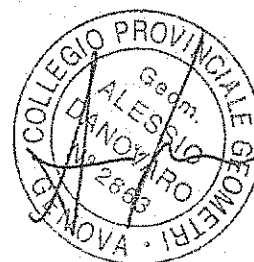
Data Stampa Monografia: 21/10/2013

**Sistema Informativo Demanio marittimo
MONOGRAFIA PUNTO GENERICO**

Direzione Marittima:
Capitaneria di Porto:
Agenzia del Territorio: GENOVA
Comune: GENOVA (D969)
Sezione: A SEZ. 1
Foglio: 60
Numero: 475
Sub: 0
Coordinate Punto Generico: E=1492403.74 N=4916926.57

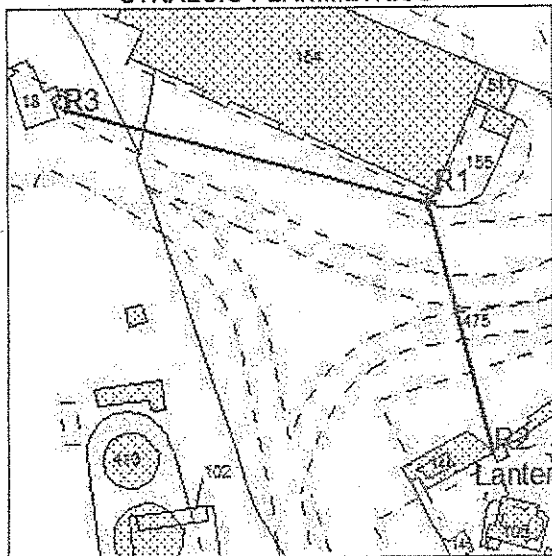
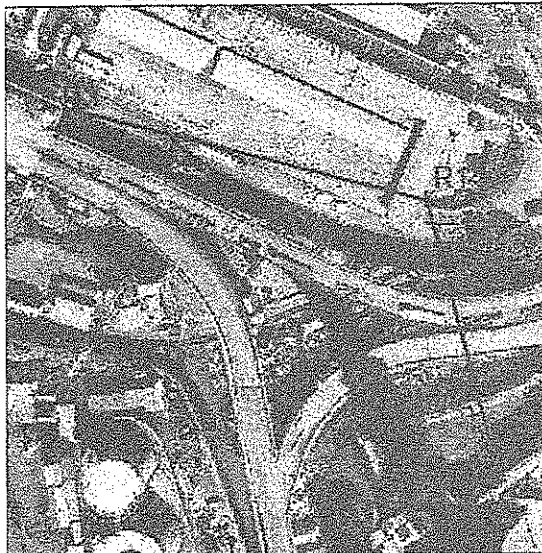
STRALCIO PLANIMETRICO**STRALCIO FOTOGRAFICO****RIFERIMENTI**

Id	Descrizione	Distanza (m)	Coordinate (m)
R1	Spigolo E fabbricato p.lla 154 del foglio 60	4.09	E=1492405.72 N=4916930.15
R2	Punto Certo VD300	78.72	E=1492423.55 N=4916850.38
R3	Spigolo SE fabbricato p.lla 32 del foglio 48	116.85	E=1492290.57 N=4916955.66

Data Stampa Monografia: 21/10/2013



**Sistema Informativo Demanio marittimo
MONOGRAFIA PUNTO GENERICO**

Direzione Marittima:
Capitaneria di Porto:
Agenzia del Territorio: GENOVA
Comune: GENOVA (D969)
Sezione: A SEZ. 1
Foglio: 60
Numero: 475
Sub: 0
Coordinate Punto Generico: E=1492403.74 N=4916926.57

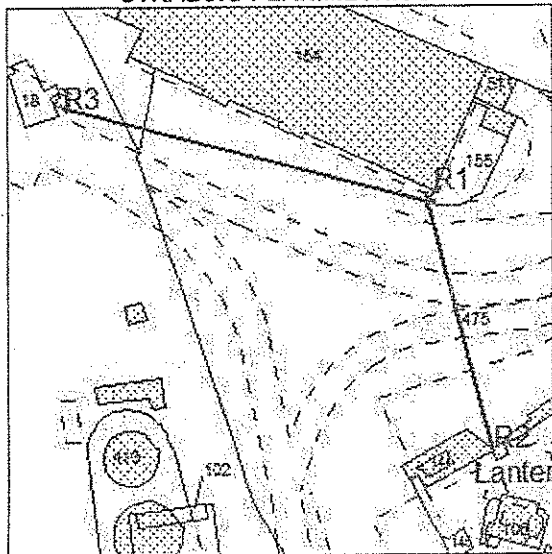
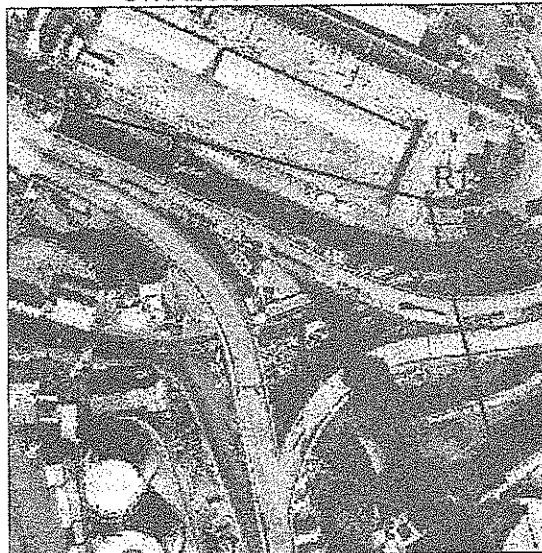
STRALCIO PLANIMETRICO**STRALCIO FOTOGRAFICO****RIFERIMENTI**

Id	Descrizione	Distanza (m)	Coordinate (m)
R1	Spigolo E fabbricato p.lla 154 del foglio 60	4.09	E=1492405.72 N=4916930.15
R2	Punto Certo VD300	78.72	E=1492423.55 N=4916850.38
R3	Spigolo SE fabbricato p.lla 32 del foglio 48	116.85	E=1492290.57 N=4916955.66

Data Stampa Monografia: 21/10/2013

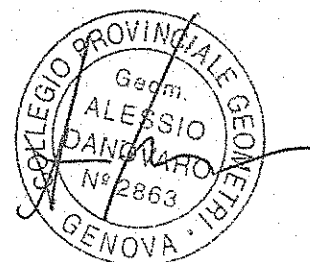

**Sistema Informativo Demanio marittimo
MONOGRAFIA PUNTO GENERICO**

Direzione Marittima:
Capitaneria di Porto:
Agenzia del Territorio: GENOVA
Comune: GENOVA (D969)
Sezione: A SEZ. 1
Foglio: 60
Numero: 475
Sub: 0
Coordinate Punto Generico: E=1492403.74 N=4916926.57

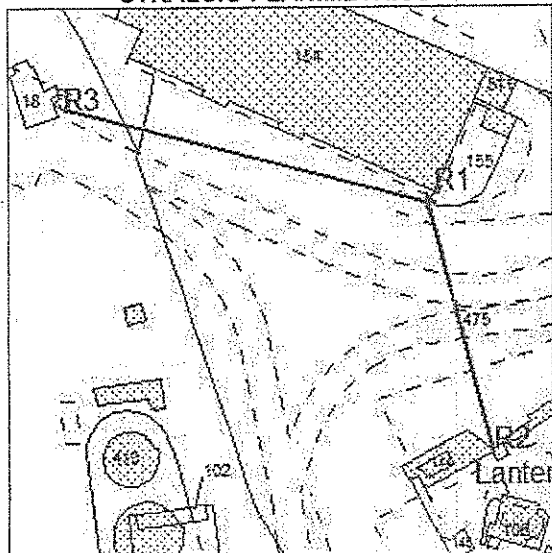
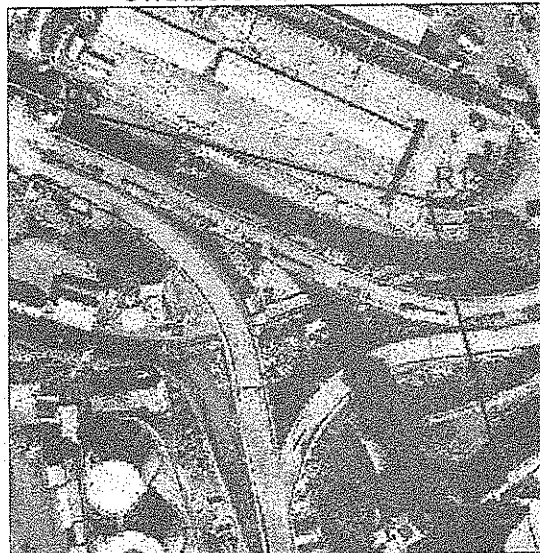
STRALCIO PLANIMETRICO**STRALCIO FOTOGRAFICO****RIFERIMENTI**

Id	Descrizione	Distanza (m)	Coordinate (m)
R1	Spigolo E fabbricato p.lla 154 del foglio 60	4.09	E=1492405.72 N=4916930.15
R2	Punto Certo VD300	78.72	E=1492423.55 N=4916850.38
R3	Spigolo SE fabbricato p.lla 32 del foglio 48	116.85	E=1492290.57 N=4916955.66

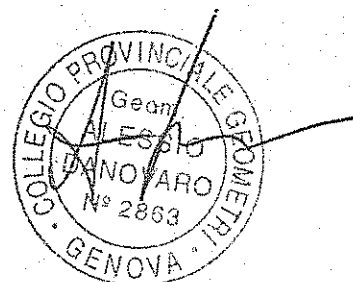
Data Stampa Monografia: 21/10/2013

Sistema Informativo Demanio marittimo
Amministrazione: Autorità portuale GENOVA
Stralcio Cartografico
Rappresentazioni attive: Demaniale

E = 1492284,099
N = 4917077,277

E = 1492449,097
N = 4917077,277

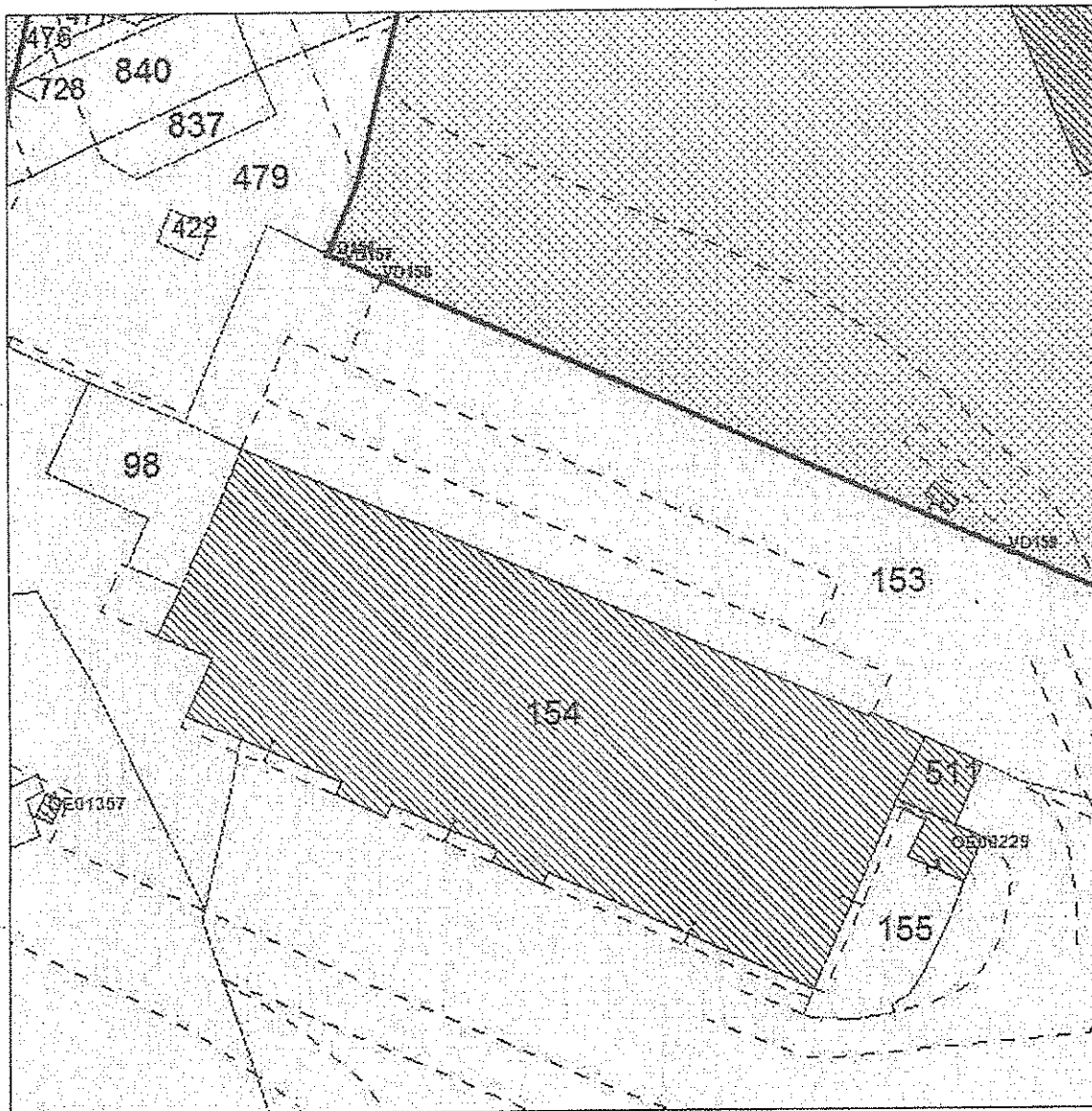

E = 1492284,099
N = 4916912,278

Scala di: 1:1000

E = 1492449,097
N = 4916912,278

DATI CATASTALI

Agenzia del Territorio:	GENOVA
Comune:	GENOVA (D969)
Sezione:	A
Foglio:	60
Allegato:	
Sviluppo:	



Sistema Informativo Demanio marittimo
Amministrazione: Autorità portuale GENOVA
Stralcio Cartografico
Rappresentazioni attive: Demaniale

E = 1492284,099
N = 4917077,277

E = 1492449,097
N = 4917077,277

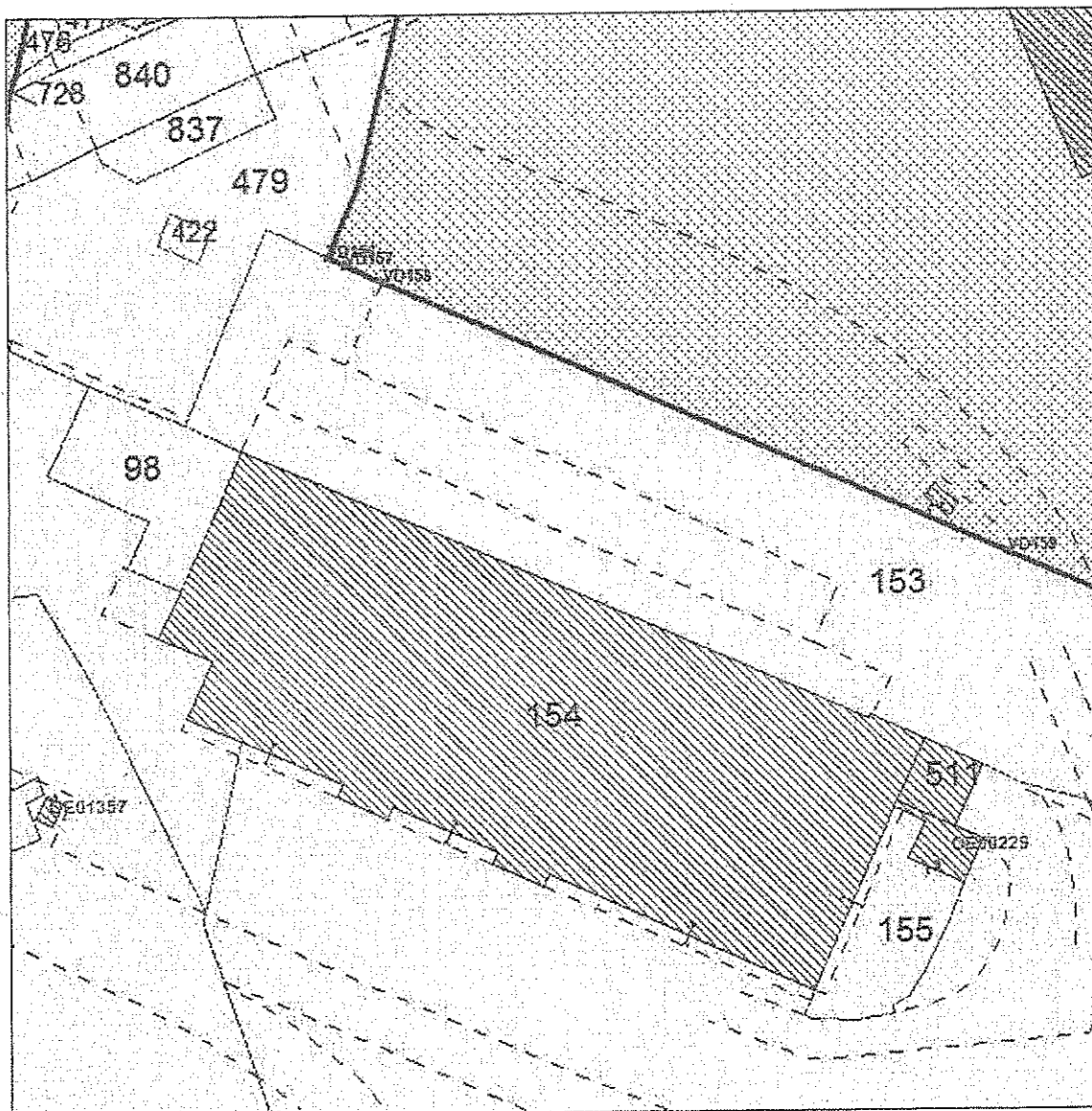

E = 1492284,099
N = 4916912,278

Scala di: 1:1000

E = 1492449,097
N = 4916912,278

DATI CATASTALI

Agenzia del Territorio:	GENOVA
Comune:	GENOVA (D969)
Sezione:	A
Foglio:	60
Allegato:	
Sviluppo:	

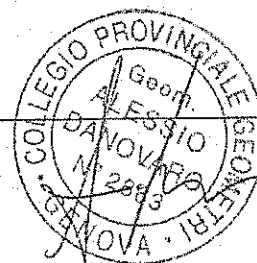

Sistema Informativo Demanio marittimo
Amministrazione: Autorità portuale GENOVA
Stralcio Cartografico
Rappresentazioni attive: Demaniale

E = 1492284,099
N = 4917077,277

E = 1492449,097
N = 4917077,277

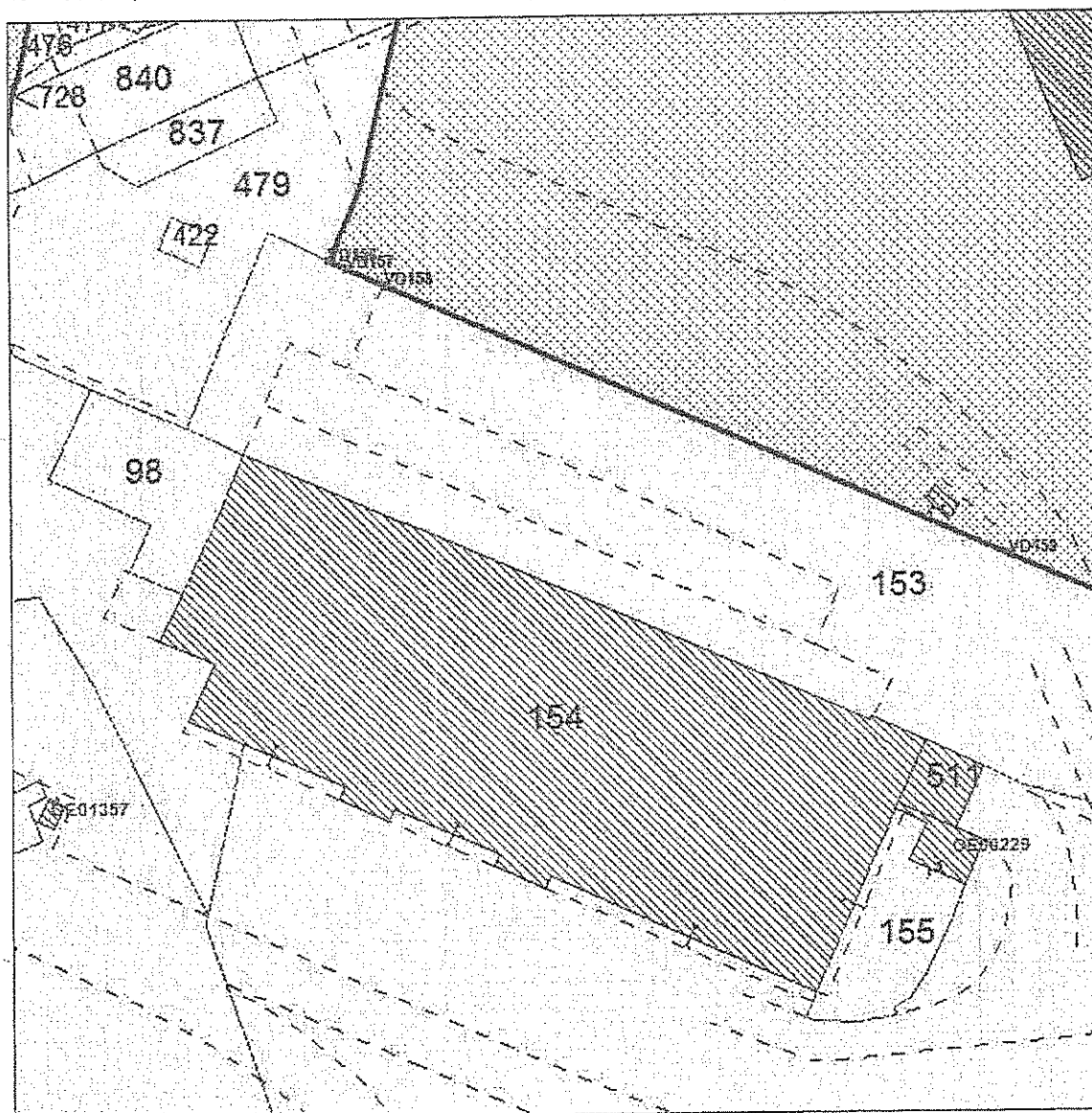

E = 1492284,099
N = 4916912,278

Scala di: 1:1000

E = 1492449,097
N = 4916912,278

DATI CATASTALI

Agenzia del Territorio:	GENOVA
Comune:	GENOVA (D969)
Sezione:	A
Foglio:	60
Allegato:	
Sviluppo:	



Sistema Informativo Demanio marittimo
Amministrazione: Autorità portuale GENOVA
Stralcio Cartografico
Rappresentazioni attive: Demaniale

E = 1492284,099
N = 4917077,277

E = 1492449,097
N = 4917077,277

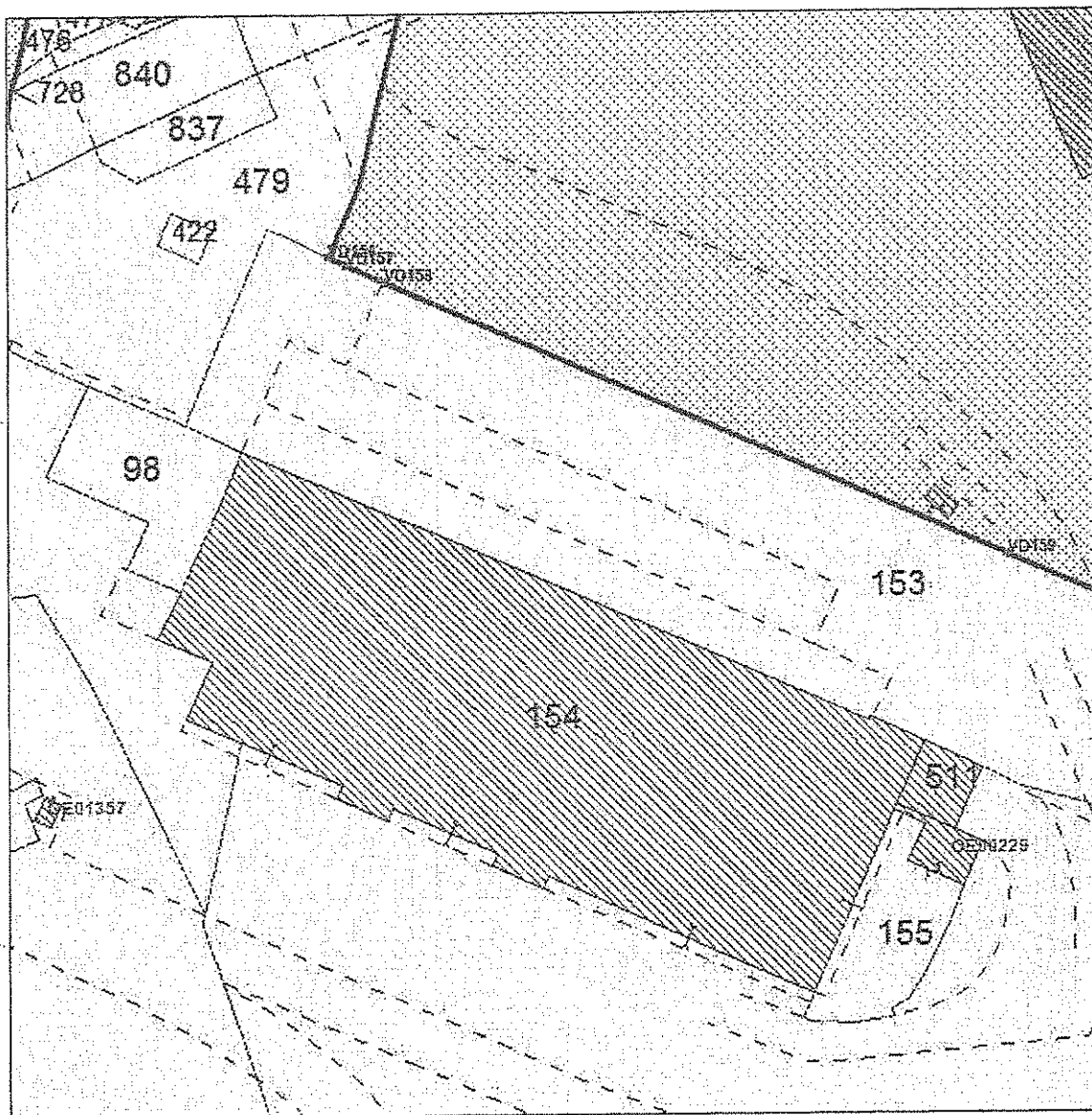

E = 1492284,099
N = 4916912,278

Scala di: 1:1000

E = 1492449,097
N = 4916912,278

DATI CATASTALI

Agenzia del Territorio:	GENOVA
Comune:	GENOVA (D969)
Sezione:	A
Foglio:	60
Allegato:	
Sviluppo:	

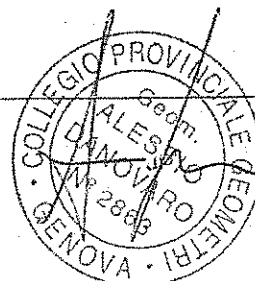

L'ATTIVITA' DI TRASPORTI MARITTIMI E TERRESTRI ED I SERVIZI AUSILIARI A TALE ATTIVITA'; LE COMMISSIONI, AGENZIE E QUANTO INERENTE A TALI OPERAZIONI.

Informazioni da patti sociali » Poteri

Poteri associati alla
carica di
**SOCIO
ACCOMANDATARIO**

L'AMMINISTRAZIONE, LA RAPPRESENTANZA SOCIALE DI FRONTE AI TERZI ED IN GIUDIZIO SPETTANO AL SOCIO ACCOMANDATARIO SIGNOR TRAVERSO FRANCO SIA PER GLI ATTI DI ORDINARIA AMMINISTRAZIONE CHE PER GLI ATTI DI STRAORDINARIA AMMINISTRAZIONE.

Informazioni patrimoniali

Conferimenti Valore nominale dei conferimenti in LIRA ITALIANA: 20.000.000
corrispondenti indicativamente ad EURO: 10.329,14

Soci e titolari di cariche o qualifiche

**SOCIO
ACCOMANDATARIO** **TRAVERSO FRANCO**
Nato a GENOVA (GE) il 14/10/1970
Codice fiscale: TRVFNC70R14D969Y
Residenza TORTONA (AL)
VIA POSTUMIA 58 cap 15057

Cariche e poteri **SOCIO ACCOMANDATARIO** nominato con atto del 23/12/1997

Quota Quota: 13.000.000 valuta: LIRE
indicativamente pari ad EURO: 6.713,94

**SOCIO
ACCOMANDANTE** **BALDASSARI FRANCESCO**
Nato a GENOVA (GE) il 16/07/1939
Codice fiscale: BLDFNC39L16D969C
Residenza GENOVA (GE)
VIA AUSONIA 11/27 cap 16100

Cariche e poteri **SOCIO ACCOMANDANTE** nominato con atto del 23/12/1997

Quota Quota: 200.000 valuta: LIRE
indicativamente pari ad EURO: 103,29

**SOCIO
ACCOMANDANTE** **TRAVERSO TULLIO**
Nato a GENOVA (GE) il 24/02/1938
Codice fiscale: TRVTLL38B24D969W
Residenza GENOVA (GE)
VIA BRUNO BUOZZI 16/5 cap 16100

Cariche e poteri **SOCIO ACCOMANDANTE** nominato con atto del 23/12/1997

Quota Quota: 800.000 valuta: LIRE
indicativamente pari ad EURO: 413,17

**SOCIO
ACCOMANDANTE** **TRAVERSO MONICA**
Nata a GENOVA (GE) il 07/03/1964
Codice fiscale: TRVMNC64C47D969P
Residenza GENOVA (GE)
VIA BRUNO BUOZZI 16/5 cap 16100

Cariche e poteri **SOCIO ACCOMANDANTE** nominato con atto del 23/12/1997

Quota Quota: 3.000.000 valuta: LIRE
indicativamente pari ad EURO: 1.549,37

**SOCIO
ACCOMANDANTE** **TRAVERSO STEFANIA**
Nata a GENOVA (GE) il 17/07/1962

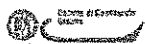

Camera di Commercio Industria Artigianato e Agricoltura di GENOVA

Documento n. T 140721067 estratto dal Registro Imprese in data 08/10/2013

Visura ordinaria societa' di persone

Denominazione: RIVALTA SPEDIZIONI DI TRAVERSO FRANCO & C. - SOCIETA' IN ACCOMANDITA SEMPLICE

Forma giuridica: SOCIETA' IN ACCOMANDITA SEMPLICE

Sede legale: GENOVA (GE)
PIAZZA DELLA VITTORIA 7/14 cap 16121
(IVI DAL 19/03/2012)
stradario 63760

Indirizzo PEC: RSSAS@PEC.BIZZLY.IT

Codice fiscale: 03479740106

Numero REA: GE-348365

Indice del documento

Sede

Informazioni da patti sociali

Informazioni patrimoniali

Titolari di cariche o qualifiche

Trasferimenti d'azienda, fusioni, scissioni, subentri

Attivita', albi, ruoli e licenze

Sedi secondarie ed unita' locali

Sede

Iscrizione REA Numero Repertorio Economico Amministrativo (REA): 348365
Data iscrizione: 10/01/1995

Sede legale GENOVA (GE)
PIAZZA DELLA VITTORIA 7/14 cap 16121
(IVI DAL 19/03/2012)
stradario 63760
Telefono: 010 5702043
Indirizzo pubblico di posta elettronica certificata: RSSAS@PEC.BIZZLY.IT

Partita IVA 03479740106

Informazioni da patti sociali » Estremi di costituzione

Iscrizione Registro Imprese Codice fiscale e numero d'iscrizione: 03479740106
del registro delle imprese di GENOVA
Precedente numero di iscrizione: GE025-60910
Data di iscrizione: 19/02/1996

Sezioni Iscritta nella sezione ORDINARIA il 19/02/1996

Informazioni costitutive Data atto di costituzione: 20/12/1994

Durata della societa' Data termine: 31/12/2050

Iscrizione Registro Societa' Data iscrizione: 11/01/1995

Informazioni da patti sociali » Oggetto sociale

Oggetto sociale OGGETTO SOCIALE: SPEDIZIONI NAZIONALI ED INTERNAZIONALI PER CONTO TERZI ED OPERAZIONI CORRELATIVE; L'ATTIVITA' DI AGENZIA MARITTIMA RACCOMANDATARIA;

Codice fiscale: TRVSFN62L57D969X
Residenza BOGLIASCO (GE)
VIA DE MARCHI 20/3 cap 16031

Cariche e poteri **SOCIO ACCOMANDANTE** nominato con atto del 23/12/1997

Quota Quota: 3.000.000 valuta: LIRE
indicativamente pari ad EURO: 1.549,37

Trasferimenti d'azienda, fusioni, scissioni, subentri » Trasferimenti di proprieta' o godimento d'azienda

AFFITTO/COMODATO Atto del 29/04/2008

Estremi della pratica Data deposito: 07/05/2008
Data protocollo: 13/05/2008
Numero protocollo: GE-2008-17391

Estremi ed
oggetto
dell'atto Notaio: MARIO BONINI
Numero repertorio: 931
Cedente

RIVALTA SPEDIZIONI DI TRAVERSO FRANCO & C. - SOCIETA' IN ACCOMANDITA SEMPLICE

Codice fiscale: 03479740106

Denominazione del soggetto alla data della denuncia: RIVALTA SPEDIZIONI DI TRAVERSO FRANCO & C. S.A.S.

Cessionario

RIVALTA SPEDIZIONI - SOCIETA' A RESPONSABILITA' LIMITATA

Codice fiscale: 03486670106

AFFITTO/COMODATO Atto del 29/04/2008

Estremi della pratica Data deposito: 07/05/2008
Data protocollo: 13/05/2008
Numero protocollo: GE-2008-17393

Estremi ed
oggetto
dell'atto Notaio: MARIO BONINI
Numero repertorio: 931
Cedente

RIVALTA SPEDIZIONI DI TRAVERSO FRANCO & C. - SOCIETA' IN ACCOMANDITA SEMPLICE

Codice fiscale: 03479740106

Denominazione del soggetto alla data della denuncia: RIVALTA SPEDIZIONI DI TRAVERSO FRANCO & C. S.A.S.

Cessionario

RIVALTA SPEDIZIONI - SOCIETA' A RESPONSABILITA' LIMITATA

Codice fiscale: 03486670106

AFFITTO/COMODATO Atto del 29/04/2008

Estremi della pratica Data deposito: 07/05/2008
Data protocollo: 13/05/2008
Numero protocollo: GE-2008-17396

Estremi ed
oggetto
dell'atto Notaio: MARIO BONINI
Numero repertorio: 931
Cedente

RIVALTA SPEDIZIONI DI TRAVERSO FRANCO & C. - SOCIETA' IN ACCOMANDITA SEMPLICE

Codice fiscale: 03479740106

Denominazione del soggetto alla data della denuncia: RIVALTA SPEDIZIONI DI TRAVERSO FRANCO & C. S.A.S.

Cessionario

RIVALTA SPEDIZIONI - SOCIETA' A RESPONSABILITA' LIMITATA

Codice fiscale: 03486670106

AFFITTO/COMODATO Atto del 29/04/2008

Estremi della pratica Data deposito: 07/05/2008
Data protocollo: 13/05/2008
Numero protocollo: GE-2008-17397

Estremi ed
oggetto
dell'atto

Notaio: MARIO BONINI
Numero repertorio: 931
Cedente

RIVALTA SPEDIZIONI DI TRAVERSO FRANCO & C. - SOCIETA' IN ACCOMANDITA SEMPLICE

Codice fiscale: 03479740106

Denominazione del soggetto alla data della denuncia: RIVALTA SPEDIZIONI DI TRAVERSO FRANCO & C. S.A.S.

Cessionario

RIVALTA SPEDIZIONI - SOCIETA' A RESPONSABILITA' LIMITATA

Codice fiscale: 03486670106

AFFITTO/COMODATO Atto del 29/04/2008

Estremi della pratica

Data deposito: 07/05/2008
Data protocollo: 13/05/2008
Numero protocollo: GE-2008-17399

Estremi ed
oggetto
dell'atto

Notaio: GMARIO BONINI
Numero repertorio: 931
Cedente

RIVALTA SPEDIZIONI DI TRAVERSO FRANCO & C. - SOCIETA' IN ACCOMANDITA SEMPLICE

Codice fiscale: 03479740106

Denominazione del soggetto alla data della denuncia: RIVALTA SPEDIZIONI DI TRAVERSO FRANCO & C. S.A.S.

Cessionario

RIVALTA SPEDIZIONI - SOCIETA' A RESPONSABILITA' LIMITATA

Codice fiscale: 03486670106

AFFITTO/COMODATO Atto del 29/04/2008

Estremi della pratica

Data deposito: 07/05/2008
Data protocollo: 13/05/2008
Numero protocollo: GE-2008-17401

Estremi ed
oggetto
dell'atto

Notaio: GMARIO BONINI
Numero repertorio: 931
Cedente

RIVALTA SPEDIZIONI DI TRAVERSO FRANCO & C. - SOCIETA' IN ACCOMANDITA SEMPLICE

Codice fiscale: 03479740106

Denominazione del soggetto alla data della denuncia: RIVALTA SPEDIZIONI DI TRAVERSO FRANCO & C. S.A.S.

Cessionario

RIVALTA SPEDIZIONI - SOCIETA' A RESPONSABILITA' LIMITATA

Codice fiscale: 03486670106

AFFITTO/COMODATO Atto del 29/04/2008

Estremi della pratica

Data deposito: 07/05/2008
Data protocollo: 29/05/2008
Numero protocollo: GE-2008-23010

Estremi ed
oggetto
dell'atto

Notaio: MARIO BONINI
Numero repertorio: 931
Cedente

RIVALTA SPEDIZIONI DI TRAVERSO FRANCO & C. - SOCIETA' IN ACCOMANDITA SEMPLICE

Codice fiscale: 03479740106

Denominazione del soggetto alla data della denuncia: RIVALTA SPEDIZIONI DI TRAVERSO FRANCO & C. S.A.S.

Cessionario

RIVALTA SPEDIZIONI - SOCIETA' A RESPONSABILITA' LIMITATA

Codice fiscale: 03486670106

Attivita', albi, ruoli e licenze » Attivita'

Inizio attivita'
(informazione storica)

Data d'inizio dell'attivita' dell'impresa: 16/08/1995

Attivita' esercitata nella
sede legale

SPEDIZIONI IN GENERE

Classificazione ATECORI 2007 dell'attivita' (informazione di sola natura statistica)
Codice: 52.29.1 -Spedizionieri e agenzie di operazioni doganali
Importanza: P - primaria Registro Imprese
Data inizio: 16/08/1995

Addetti (informazione di sola natura statistica)
Numero addetti dell'impresa rilevati nell'anno 2013 (dati rilevati al 30/06/2013)

	I trimestre	II trimestre	valore medio
Dipendenti:	6	7	7
Indipendenti:	0	0	0
Totale:	6	7	7

Attivita', albi ruoli e licenze » Albi e ruoli

Spedizionieri **Provincia:** GE
Data: 28/06/1995

Sedi secondarie ed unita' locali

UNITA' LOCALE n. 3
(informazioni estratte dal Registro Imprese di ALESSANDRIA)
UFFICIO AMMINISTRATIVO
Data apertura: 02/05/2008

Indirizzo TORTONA (AL)
 STRADA STATALE 10 PER ALESSANDRIA SNC cap 15057
 frazione GEROLA FR.TORRE GAROFOLI
 C/O NUOVO POLO LOGISTICO A1

Estremi di iscrizione **Numero Repertorio Economico Amministrativo:** AL-175035

Classificazione ATECORI 2007 dell'attivita' (informazione di sola natura statistica)
Codice: 52.29.1 -Spedizionieri e agenzie di operazioni doganali
Importanza: I - prevalente svolta dall'impresa

Aggiornamento Impresa

Data ultimo protocollo: 22/01/2013

Il presente documento contiene importi iscritti originariamente in Lire e, solo ai fini dell'aggiornamento di valuta, automaticamente tradotti in Euro secondo le regole di arrotondamento previste dal Regolamento CE n.1103/97 del 17/06/1997

Ministero dell'Economia e delle Finanze Agencia Entrate MARCA DA BOLLO €1,38 UNO/35 00009984 000050F1 W0718001 00609562 02/07/2013 08:06:08 4578-00010 663143C11FAZ476E IDENTIFICATIVO : 01121536594951 0 1 12 153659 4951	Ministero dell'Economia e delle Finanze Agencia Entrate MARCA DA BOLLO €14,62 QUATTORDICI/62 00009984 000050F1 W0718001 00604596 11/06/2013 08:04:49 4578-00009 5CEB88C984F13270 IDENTIFICATIVO : 01121536737954 0 1 12 153673 7954
---	--

-nistero dei Tras

Modello Domanda D1

Amministrazione Competente: AUTORITA' PORTUALE GENOVA

Quadro Principale	DOMANDA DI RILASCIO CONCESSIONE E DI EVENTUALE CONTESTUALE ANTICIPATA OCCUPAZIONE - RICHIESTA DI DESTINAZIONE DI ZONE DEMANIALI MARITTIME AD ALTRI USI PUBBLICI
--------------------------	--

Codice Fiscale del richiedente: 03556160103

Durata (Anni - Mesi - Giorni): 4 - - Decorrenza: 01/01/2014

Concessione Oggetto di Rinnovo
 Amministrazione che ha rilasciato il titolo: AUTORITA' PORTUALE GENOVA
 Numero Concessione: 2455/3 Anno Concessione: 2009
 Tipo Concessione: LICENZA

Estremi Domanda Precedente
 Amministrazione a cui è stata presentata:
 Numero di protocollo: / / Data:

QUADRI BASE COMPILATI

- ☐ RF RICHIEDENTE - persona fisica
- ☒ RD RICHIEDENTE - soggetto diverso da persona fisica
- ☐ AR AMMINISTRAZIONE RICHIEDENTE
- ☒ US USO E SCOPI
- ☒ T DATI TECNICI
- ☒ D DOCUMENTAZIONE A CORREDO DELLA DOMANDA

QUADRI FACOLTATIVI COMPILATI

- ☐ E ELEZIONE DOMICILIO RICHIEDENTE
- ☐ P PROCURATORE
- ☐ AO ANTICIPATA OCCUPAZIONE
- ☐ S STAGIONALITA'
- ☐ UI ULTERIORI INFORMAZIONI

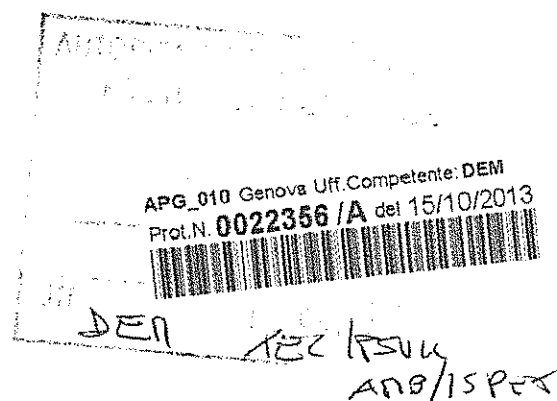

Il sottoscritto dichiara che tutte le informazioni contenute nella presente domanda sono veritiere.

Luogo e data

FIRMA
 SAAR DEPOSITI PORTUALI SpA
 L'Amministratore Delegato

Spazio riservato all'ufficio
 Numero di protocollo: Codice Amministrazione - Codice AOO - Nr. Registrazione

Data registrazione: FIRMA DEL RESPONSABILE

Quadro RD**RICHIEDENTE - soggetto diverso da persona fisica -****Dati Identificativi**

Codice Fiscale: 03556160103

Ragione Sociale/Denominazione: SAAR DEPOSITI PORTUALI SPA

Denominazione Abbreviata:

Sede Legale

Comune (o Stato Estero) della Sede Legale: GENOVA

Frazione (o Comune Estero) della Sede Legale:

C.A.P.: 16100

Provincia: GE

Indirizzo: PONTE PALEOCAPA

Numero Civico: ND

Telefono:

Fax:

E-mail:

Sede Secondaria

Comune (o Stato Estero) della Sede Secondaria:

Frazione (o Comune Estero) della Sede Secondaria:

C.A.P.:

Provincia:

Indirizzo:

Numero Civico:

Telefono:

Fax:

E-mail:

FIRMA

SAAR DEPOSITI PORTUALI SPA
L'Amministratore Delegato

Quadro RD**RICHIEDENTE - soggetto diverso da persona fisica -****Dati Anagrafici (del rappresentante legale/titolare)**

Codice Fiscale: CSTGPP56T18D969J

Sesso: M

Cognome: COSTA

Nome: GIUSEPPE

Comune (o Stato Estero) di Nascita: GENOVA

C.A.P.: 16100

Provincia: GE

Data di Nascita: 18/12/1956

Cittadinanza: I

Residenza Anagrafica (del rappresentante legale/titolare)

Comune (o Stato Estero) di Residenza: GENOVA

Frazione (o Comune Estero) di Residenza:

C.A.P.: 16100

Provincia: GE

Indirizzo: PONTE PALEOCAPA

Numero Civico: ND

FIRMA

SAAR DEPOSITI PORTUALI SpA
L'Amministratore Delegato

Quadro US**USO E SCOPI****SEZIONE 1 - Uso**

Uso: 7 - VARIO

Categoria: 30 - ALTRO

SEZIONE 2 - Scopi

ZD 001

Superficie:

Scopi: 26 - IMPIANTO INDUSTRIALE VARIO

70 - PASSAGGIO CAVI IN GENERE

OR 001

Superficie:

Tipo Opera: 70 - CONDUTTURA, CAVI ED IMPIANTI IN GENERE

Scopi: 70 - PASSAGGIO CAVI IN GENERE

OR 002

Superficie:

Tipo Opera: 70 - CONDUTTURA, CAVI ED IMPIANTI IN GENERE

Scopi: 70 - PASSAGGIO CAVI IN GENERE

OR 003

Superficie:

Tipo Opera: 91 - SCALA, SPORTO SUL DEMANIO

Scopi: 91 - SCALA, SPORTO SUL DEMANIO

OR 004

Superficie:

Tipo Opera: 16 - BARACCA

Scopi: 26 - IMPIANTO INDUSTRIALE VARIO

FIRMA

SAAR DEPOSITI PORTUALI SpA
L'Amministratore Delegato

Quadro D

DOCUMENTAZIONE A CORREDO DEL MODELLO DOMANDA

DOCUMENTO	N. COPIE
Rilievo Planimetrico	1
Elaborato Tecnico	1
STRALCIO SID	1
MODELLO D1	1
ELABORATO PLANIMETRICO	4
ALLEGATO 1	4
ALLEGATO 2	4

FIRMA

SAAR DEPOSITI PORTUALI SpA
L'Amministratore Delegato

Quadro T DATI TECNICI

Sezione 1 - PROSPETTO RIEPILOGATIVO DEL RILIEVO PLANIMETRICO

St. Vn	V1	V2	C1	C2	C3	C4	C5	C6	C7	C8	C9	C10	C11	V4	V5	V6	V7	V8	V9
Punti																			
1 CE	001 CE	4916635,07	1493355,19											20 S				70	-2
2 CE	001 CE	4916645,78	1493245,13											20 S				70	-2
3 CE	001 CE	4916671,91	1493225,42											20 S				70	-2
4 CE	002 CE	4916627,23	1493219,80											20 E				70	0
5 CE	002 CE	4916640,55	1493215,71											20 E				70	0
6 CE	002 CE	4916642,53	1493213,47											20 E				70	0
7 CE	002 CE	4916644,14	1493211,23											20 E				70	0
8 CE	002 CE	4916645,16	1493208,53											20 E				70	0
9 CE	002 CE	4916653,79	1493197,24											20 E				70	0
10 CE	002 CE	4916654,15	1493177,07											20 E				70	0
11 CE	002 CE	4916658,22	1493165,75											20 E				70	0
12 CE	002 CE	4916676,74	1493135,13											20 E				70	0
13 CE	003 CE	4916675,89	1493144,51											20				0	
14 CE	003 CE	4916676,76	1493144,51											20				0	
15 CE	003 CE	4916678,45	1493138,60											20				0	
16 CE	003 CE	4916677,56	1493135,37											20				0	
17 CE	003 CE	4916675,89	1493144,51											20				0	
17 CE	004 CE	4916676,5	1493122,43											20				0	
18 CE	004 CE	4916675,25	1493137,14											20				0	
19 CE	004 CE	4916675,45	1493135,62											20				0	
20 CE	004 CE	4916675,97	1493133,33											20				0	
21 CE	004 CE	4916676,5	1493132,43											20				0	
22 CE	001 CE	4916675,89	1493144,51																
23 CE	001 CE	4916675,75	1493144,51																

Albo Iscrizione
Provincia

3752 ARCHITETTI
CENSA

Numero Iscrizione
Data Rilievo

3752
1/10/2013

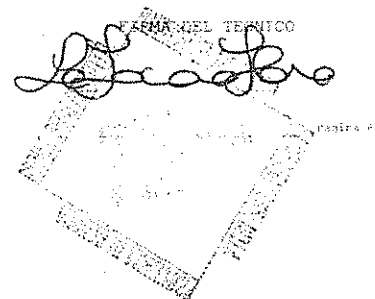

Quadro T DATI TECNICI

Sezione 1 - PROSPETTO RIEPILOGATIVO DEL RILIEVO PLANIMETRICO

Stato	Id	Me	V1	V2	C1	C2	C3	C4	C5	C6	C7	C8	C9	C10	C11	V4	V5	V6	V7	V8	V9
10	ED	001	GB	4916673,07	1493133,33																
20	ED	001	GB	4916673,41	1493133,31																
21	ED	001	GB	4916678,5	1493125,06																
22	ED	001	GB	4916676,19	1493124,39																
23	ED	001	GB	4916670,51	1493144,17																
24	ED	001	GB	4916672,81	1493144,83																
25	ED	001	GB	4916674,9	1493137,6																
26	ED	001	GB	4916675,96	1493137,91																
27	ED	001	GB	4916687,14	1493165,39																
28	ED	001	GB	4916687,36	1493175,77																
29	ED	001	GB	4916683,04	1493157,24																
30	ED	001	GB	4916645,54	1493208																
31	ED	001	GB	4916643,41	1493210,83																
32	ED	001	GB	4916641,81	1493212,9																
33	ED	001	GB	4916639,17	1493216,18																
34	ED	001	GB	4916636,52	1493219,26																
35	ED	001	GB	4916630,79	1493225,33																
36	ED	001	GB	4916633,03	1493225,51																
41	ED	001	GB	4916637,95	1493229,47																
42	ED	001	GB	4916640,6	1493237,33																
43	ED	001	GB	4916642,26	1493244,94																
44	ED	001	GB	4916644,47	1493248,95																
45	ED	001	GB	4916647,01	1493253,96																
46	ED	001	GB	4916654,54	1493257,7																
47	ED	001	GB	4916656,94	1493277,34																

Atto Iscrizione
Provincia

ARCHITETTI
CENQUA

Numero Iscrizione
Data Rilievo

3752
1/10/2013

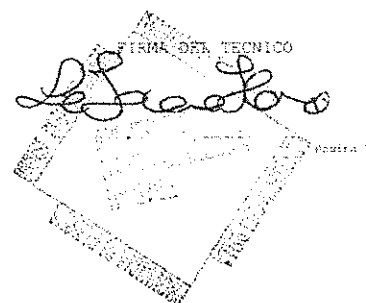

Sezione 1 - PROSPETTO RIPILOGATIVO DEL RILIEVO PLANIMETRICO

Albo Iscrizione
Provincia

Numero Iscrizione 3752
Data Rilievo 1/10/2013

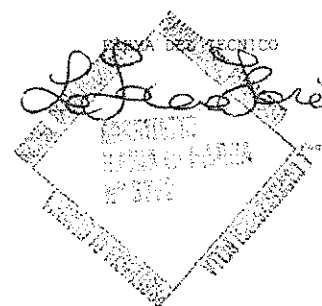
[illegible]

Sezione 2 - PROSPETTO RIEPILOGATIVO DELL'ELABORATO TECNICO

[illegible]

ARCHITETTI
CERNOVA

Numero Iscrizione
Data Rilievo

3752
1/19/24

FIRMA DEL TÉCNICO

FIRMA DEL TECNICO

[Firma manuscrita]

FOLIO 1

AUTOCERTIFICAZIONE di RESIDENZA

(Art. 46 - lettera b) D.P.R. 28 dicembre 2000, n. 445)

CAP 16038

Il/la sottoscritto/a GIUSEPPE COSTA

nato/a in GENOVA il 18-DIC-1956

residente in S. MARGHERITA LIGURE via FLUMI n. 4A/1 tel. 010 286642
consapevole che in caso di dichiarazione mendace sarà punito ai sensi del Codice Penale secondo quanto prescritto dall'art. 76 del succitato D.P.R. 445/2000 e che, inoltre, qualora dal controllo effettuato emerga la non veridicità del contenuto di taluna delle dichiarazioni rese, decadrà dai benefici conseguenti al provvedimento eventualmente emanato sulla base della dichiarazione non veritiera (art. 75 D.P.R. 445/2000),

DICHIARA

di ESSERE RESIDENTE

in⁽¹⁾ S. M. MARGHERITA LIGURE (comune di residenza) (GE) (provincia)
in via/piazza VIA FLUMI 4A/1 dal 1/5/2008 (indirizzo e numero civico)

Ai sensi del decreto legislativo n. 196/2003 autorizza la raccolta dei presenti dati per il procedimento in corso.

Esente da imposta di bollo ai sensi dell'art. 37 D.P.R. 28 dicembre 2000, n. 445.

data 24-FEB-2008

Giuseppe Costa (2)
Firma della dichiarante (per esteso e leggibile)

(1) Indicare il Comune alla cui anagrafe l'interessato/a è iscritto/a.

(2) La firma non va autenticata, né deve necessariamente avvenire alla presenza dell'impiegato dell'Ente che ha richiesto il certificato.

Art. 74 D.P.R. 28 dicembre 2000, n. 445. Costituisce violazione dei doveri d'ufficio la mancata accettazione delle dichiarazioni sostitutive di certificazione (autocertificazione) rese a norma delle disposizioni di cui all'art. 46 D.P.R. 28-12-2000, n. 445.

Modello – comunicazione antimafia
autocertificazione della comunicazione antimafia

Dichiarazione sostitutiva di certificazione
(D.P.R. n. 445 del 28.12.2000)

I sottoscritto (nome e cognome) GIUSEPPE GITA
nato a GENOVA Prov. GE il 18/12/1956 residente
a GENOVA via/piazza PONTE PALEOCAPA n. 1

consapevole delle sanzioni penali in caso di dichiarazioni false e della conseguente decadenza dai benefici eventualmente conseguiti (ai sensi degli artt. 75 e 76 D.P.R. 445/2000) sotto la propria responsabilità

DICHIARA

che nei propri confronti non sussistono le cause di divieto, di decadenza o di sospensione di cui all'art. 67 del D.Lvo 06/09/2011, n. 159.

Il/la sottoscritto/a dichiara inoltre di essere informato/a, ai sensi del D.Lgs. n. 196/2003 (codice in materia di protezione di dati personali) che i dati personali raccolti saranno trattati, anche con strumenti informatici, esclusivamente nell'ambito del procedimento per il quale la presente dichiarazione viene resa.

2/10/2013
data

firma leggibile del dichiarante(*)

SAA R DEPOSITI PORTUALI SpA
L'Amministratore Delegato



N.B.: la presente dichiarazione non necessita dell'autenticazione della firma e sostituisce a tutti gli effetti le normali certificazioni richieste o destinate ad una pubblica amministrazione nonché ai gestori di pubblici servizi e ai privati che vi consentono. L'Amministrazione si riserva di effettuare controlli, anche a campione, sulla veridicità delle dichiarazioni (art. 71, comma 1, D.P.R. 445/2000). In caso di dichiarazione falsa il cittadino sarà denunciato all'autorità giudiziaria.

(*) Ove il richiedente è una società l'autocertificazione dovrà essere prodotta dal rappresentante legale e da tutti gli amministratori.

Spett. le AUTORITA' PORTUALE di GENOVA
Direzione Gestione del Territorio - Servizio Demanio
Ufficio Licenze Demaniali - settore commerciale
Via Della Mercanzia, 2
16124 GENOVA (GE)

Il/La sottoscritto/a GIUSEPPE COSTA in qualità di AMMINISTRATORE DELEGATO in nome e per conto di SAAR DEPOSITI PORTUALI SPA *C.F. 03556160103
* P.I. 03556160103 con *sede legale/residenza in PONTE PALESCAPA
*telefono 010. 254801 *cellulare _____ *email _____
INFO@SAARDP.COM premesso che la concessione demaniale individuata dal numero di
*Archivio ARCH 2455/3 relativa a _____ locali/aree siti in
via CALATA BETTOLU ad *uso
EESERCIZIO DI SICILICO FERROVIARIO E RELATIVO OLEDDOTTO DI COLLEGAMENTO,
scadrà il 31/12/2013 e che è interesse dell'istante continuare ad esercitare sui medesimi compendi demaniali
le stesse attività ed a mantenere le stesse destinazioni d'uso

insta affinché Autorità Portuale di Genova Voglia

procedere al rinnovo della suddetta concessione demaniale, con decorrenza dal 1/1/2014 al
31/12/2017 per la * durata di anni 4 (in lettere QUATTRO);

e accogliere l'eventuale seguente richiesta di ampliamento metrature o attività (da compilare solo ove ne ricorrano gli estremi)

_____, e modifica delle destinazioni d'uso come
segue (eventuali) _____.

impegnandosi a presentare i Modelli di domanda di rilascio di concessione demaniale marittima richiesti dal Ministero delle Infrastrutture e dei Trasporti e pubblicati sul sito <http://www.mit.gov.it> corredati da relative planimetrie ed a corrispondere anticipatamente il canone nella misura che sarà indicata dall'Amministrazione ex art. 16 Reg. Cod. Nav., la cauzione ex art. 17 Reg. Cod. Nav., l'Imposta di Registro ex TARIFFA I art. 5 Parte I DPR 131/1986, oltre le spese di pubblicazione su due quotidiani a tiratura nazionale e la Gazzetta Ufficiale della Repubblica Italiana dell'avviso ex art. 18 Reg. Cod. Nav. La presente istanza sostituisce/rettifica ogni eventuale precedente istanza.

Genova, li 2/10/2013

FIRMA e TIMBRO della società

SAAR DEPOSITI PORTUALI SPA
L'Amministratore Delegato

* campi obbligatori

Allegare:

1. Copia di un documento di riconoscimento della persona fisica che sottoscrive l'istanza
2. Copia del Codice Fiscale del soggetto che richiede di essere titolare di titolo demaniale
3. visura camerale CCIAA della società
4. autocertificazione della comunicazione antimafia
5. sui Modelli Ministeriali D1/D2/D3 marca da bollo pari ad € 16,00 ogni 100 righe ex art. 2 Parte I DPR 642/1972 come modificato dalla LEGGE 71/2013 oltre marche da € 1,00 su ogni planimetria ex art. 28 Parte II della TARIFFA DPR 642/1972 come modificato dall'art. I DM 24/05/2005.

NOTA: LA PRESENTE ISTANZA DI CONCESSIONE INCLUSA LA CONCESSIONE
ARCH 2455/2 RELATIVA ALL'OLEDDOTTO DI COLLEGAMENTO

ALLEGATO 2

NOME CONCESSIONE: OLEODOTTO SAAR

DATA: 01/10/2013

N° ARCHIVIO: 2455/3

Riepilogo:			
A	Area Scoperte	mq.	51,64
A1	Area Scoperte a terra	mq.	51,64
A2	Area Scoperte Sopraelevate	mq.	-
B	Area con impianti di facile rimozione (SLA)	mq.	41,91
B1	Area con impianti di facile rimozione (sedime)	mq.	23,74
B2	Area con impianti di facile rimozione (SUN)	mq.	17,29
B3	Area con impianti di facile rimozione (sedime)	mq.	17,29
C	Area con impianti di difficile rimozione (SLA)	mq.	408,07
C1	Area con impianti di difficile rimozione (sedime)	mq.	175,30
C2	Area con impianti di difficile rimozione (SUN)	mq.	-
C3	Area con impianti di difficile rimozione (sedime)	mq.	-
D	Area con pertinenze demaniali (SLA)	mq.	-
D1	Area con pertinenze demaniali (sedime)	mq.	-
D2	Area con pertinenze demaniali (SUN)	mq.	-
D3	Area con pertinenze demaniali (sedime)	mq.	-
E	Area a terra complessive	mq.	250,69

F	Specchio acquedotto	mq.	-
	occupato da OFR (SLA)	mq.	-
	occupato da GDR (SLA)	mq.	-
	beni pertinenziali (SLA)	mq.	-

A1	Area Scoperte a terra	mq.	51,64	di cui:	PT: impianto industriale vario	mq.	51,64
A2	Area Scoperte Sopraelevate	mq.		di cui:		mq.	

B	Area con impianti di facile rimozione (SLA)	mq.	41,91	di cui:	OR 03: PT scafa, sporto sul demanio lettoria PT (proiezione della OR 04 a terra)	mq.	5,58
					OR 04: PT baracca, impianto industriale vario	mq.	18,16
B1	Area con impianti di facile rimozione (SUN)	mq.	17,29	di cui:	OR 04: PT baracca, impianto industriale vario	mq.	17,29

C	Area con impianti di difficile rimozione (SLA)	mq.	408,07	di cui:	OR 01: PT passaggio cavi in genere, ml 135,77	mq.	232,77
					OR 02: PT passaggio cavi in genere, ml 99,03	mq.	175,30
C2	Area con impianti di difficile rimozione (SUN)	mq.		di cui:		mq.	

D	Area con pertinenze demaniali (SLA)	mq.		di cui:		mq.	
D2	Area con pertinenze demaniali (SUN)	mq.		di cui:		mq.	

IMPIANTI DI FACILE RIMOZIONE: VOLUME TOTALE

OR 04: baracca, impianto industriale	mq.	17,29	X	altezza al netto delle solette	2,70	mc	46,68
	mq.		X			mc	
	mq.		X			mc	
TOTALE						mc	46,68

Lo Scatolare

Visura ordinaria societa' di capitale

SAAR DEPOSITI PORTUALI SPA

Forma giuridica: SOCIETA' PER AZIONI

Sede legale: GENOVA (GE) VIA PONTE PALEOCAPA cap 16126 stradario 44840

Indirizzo PEC: INFO@PEC.SAARDP.COM

Codice fiscale: 03556160103

Numero REA: GE - 355186

Indice del documento

Sede	3
Informazioni da statuto/atto costitutivo	3
Estremi di costituzione	3
Sistema di amministrazione e controllo	3
Oggetto sociale	4
Poteri	4
Altri riferimenti statutari	5
Capitale e strumenti finanziari	5
Soci e titolari di diritti su quote e azioni	5
Elenco dei soci e degli altri titolari di diritti su azioni o quote sociali al 14/06/2013	5
Amministratori	6
Forma amministrativa adottata	6
Elenco amministratori	6
Sindaci, membri, organi di controllo	10
Organi di controllo	10
Elenco sindaci, membri degli organi di controllo	10
Attività, albi ruoli e licenze	13
Attività	13
Albi e ruoli	14
Unità locali	14
Aggiornamento impresa	14

Sede

Iscrizione REA Numero repertorio economico amministrativo (REA): 355186
Data iscrizione: 12/02/1996

Sede legale GENOVA (GE)
VIA PONTE PALEOCAPA cap 16126
stradario 44840
Telefono: 010 254801
Indirizzo pubblico di posta elettronica certificata: INFO@PEC.SAARDP.COM

Partita Iva 03556160103

Informazioni da statuto/atto costitutivo

Estremi di costituzione

Iscrizione Registro Imprese Codice fiscale e numero d'iscrizione: 03556160103
del Registro delle Imprese di GENOVA
Precedente numero di iscrizione: GE025-62644
Data iscrizione: 19/02/1996

Sezioni Iscritta nella sezione ORDINARIA il 19/02/1996

Informazioni costitutive Data atto di costituzione: 05/01/1996

Iscrizione Registro Società Data iscrizione: 14/02/1996

Sistema di amministrazione e controllo

Durata della società Data termine: 31/12/2050

Sistema di amministrazione e controllo contabile Sistema di amministrazione adottato: TRADIZIONALE

Forme amministrative CONSIGLIO DI AMMINISTRAZIONE (in carica)
AMMINISTRATORE UNICO

Collegio sindacale Numero effettivi: 3
Numero supplenti: 2

Oggetto sociale

Oggetto sociale

LA SOCIETA' HA PER OGGETTO:

A) LA GESTIONE DI MAGAZZINI E DEPOSITI DI OLII, GRASSI VEGETALI E/O ANIMALI E DI ALTRE RINFUSE LIQUIDE;

B) L'ATTIVITA' DI SPEDIZIONI E TRASPORTI - ANCHE MARITTIMI DELLE MERCI DEL TIPO MERCEOLOGICO SOPRA SPECIFICATO CON IL COMPIMENTO - PER CONTO PROPRIO O DEGLI UTENTI CHE GLIENE DIANO MANDATO - DI QUALSIASI OPERAZIONE RELATIVA ALLO SEARCO, IMBARCO, PRESA IN CONSEGNA, RICONSEGNA E TRANSITO DELLE MERCI.

AL FINE DI CUI SOPRA LA SOCIETA' PUO' SVOLGERE TUTTI I RAPPORTI RELATIVI A QUANTO SOPRA INDICATO CON LA DOGANA, LE FERROVIE, LE IMPRESE DI DEPOSITO, DI TRASPORTO, DI ASSICURAZIONE E DI CREDITO, E CON ALTRI TERZI; PUO' ALTRESI' ACQUISTARE E COSTRUIRE SILOS NELL'AMBITO PORTUALE O FUORI DA ESSO PER DEPOSITO DELLE MERCI DEL TIPO MERCEOLOGICO SOPRA SPECIFICATO.

PER IL MIGLIOR CONSEGUIMENTO DELL'OGGETTO SOCIALE LA SOCIETA' POTRA' COMPIERE QUALSIASI OPERAZIONE INDUSTRIALE, COMMERCIALE, FINANZIARIA, MOBILIARE E IMMOBILIARE; PRESTARE GARANZIE REALI O PERSONALI A FAVORE E NELL'INTERESSE DI TERZI; ASSUMERE INTERESSENZE E PARTECIPAZIONI SOTTO QUALSIASI FORMA IN ALTRE SOCIETA' O IMPRESE COSTITUITE O DA COSTITUIRSI; ACQUISIRE A QUALSIASI TITOLO CONCESSIONI PUBBLICHE; IL TUTTO SOLO IN FUNZIONE STRUMENTALE ALL'OGGETTO SOCIALE.

SONO RIGOROSAMENTE ESCLUSI DALL'OGGETTO SOCIALE LA RACCOLTA DI RISPARMIO TRA IL PUBBLICO, LE OPERAZIONI FIDUCIARIE E LE ATTIVITA' RISERVATE DALLA LEGGE A PROFESSIONISTI ISCRITTI IN ALBI.

Poteri

Poteri da statuto

ARTICOLO 15

...OMISSIS...

IL CONSIGLIO DI AMMINISTRAZIONE E' INVESTITO DEI PIU' AMPI POTERI PER LA GESTIONE ORDINARIA E STRAORDINARIA DELLA SOCIETA' SENZA ECCEZIONI DI SORTA: HA LA FACOLTA' DI COMPIERE TUTTI GLI ATTI CHE RITIENE OPPORTUNI PER L'ATTUAZIONE ED IL RAGGIUNGIMENTO DELLO SCOPO SOCIALE ESCLUSI SOLTANTO QUELLI CHE LA LEGGE E LO STATUTO IN MODO TASSATIVO RISERVANO ALL'ASSEMBLEA DEI SOCI.

IL CONSIGLIO DI AMMINISTRAZIONE NOMINA IL PRESIDENTE, IL VICE PRESIDENTE ED AVRA' ALTRESI' FACOLTA' DI NOMINARE UNO O PIU' AMMINISTRATORI DELEGATI DETERMINANDONE POTERI ED ATTRIBUZIONI IVI COMPRESO EVENTUALMENTE L'USO DELLA FIRMA SOCIALE.

IL CONSIGLIO DI AMMINISTRAZIONE PROVVEDE ALLA NOMINA DI UN SEGRETARIO, IL QUALE POTRA' ANCHE NON ESSERE SOCIO O CONSIGLIERE, DETERMINANDONE L'EMOLUMENTO, POTRA' ALTRESI' NOMINARE E REVOCARE DIRETTORI, PROCURATORI PER SINGOLI ATTI O CATEGORIE DI ATTI, DETERMINANDONE POTERI, ATTRIBUZIONI E COMPENSI, IVI COMPRESO EVENTUALMENTE L'USO DELLA FIRMA SOCIALE.

...OMISSIS...

ARTICOLO 17 - LA RAPPRESENTANZA DELLA SOCIETA' DI FRONTE AI TERZI ED IN GIUDIZIO E LA FIRMA SOCIALE SPETTANO AL PRESIDENTE DEL CONSIGLIO DI AMMINISTRAZIONE.

SENZA PREGIUDIZIO DELLE FACOLTA' DI CUI SOPRA ED IN VIA PURAMENTE ESEMPLIFICATIVA, IL PRESIDENTE PUO' RAPPRESENTARE LA SOCIETA' IN QUALSIASI FASE DEL GIUDIZIO, APPELLARE, RICORRERE IN CASSAZIONE, NOMINARE AVVOCATI E PROCURATORI ALLE LITI, ELEGGERE DOMICILIO, RINUNCIARE AD IPOTECHE LEGALI, CONSENTIRE CANCELLAZIONI E RIDUZIONI IPOTECARIE, FARE QUALSIASI OPERAZIONE IN BANCA, EMETTENDO ASSEGNI BANCARI SUI CONTI CORRENTI DELLA SOCIETA' ED EFFETTUANDO PRELEVAMENTI DAI CONTI STESSI ANCHE ALLO SCOPERTO, TRANSIGERE, COMPROMETTERE IN ARBITRI, DELEGARE UNA DI DETTE FACOLTA', O CATEGORIE DI DETTE FACOLTA', A UNO O PIU' MANDATARI MEDIANTE PROCURA.

AL VICE PRESIDENTE ED AGLI AMMINISTRATORI DELEGATI SPETTANO SOLO I POTERI CHE SARANNO A LORO CONFERITI ALL'ATTO DELLA NOMINA.

Altri riferimenti statutari

Clausole di gradimento	Informazione presente nello statuto/atto costitutivo
Clausole di prelazione	Informazione presente nello statuto/atto costitutivo
Modifiche statutarie, atti e fatti soggetti a deposito	ADEGUAMENTO DELLO STATUTO AI SENSI DEL D.LGS. N. 6 DEL 17/01/2003 SI DEPOSITA LO STATUTO SOCIALE AGGIORNATO AL 23 APRILE 2007

Capitale e strumenti finanziari

Capitale sociale in EURO	Deliberato: 2.065.840,00 Sottoscritto: 2.065.840,00
Strumenti finanziari previsti dallo statuto	Obbligazioni convertibili: VEDI ARTICOLO 6 DELLO STATUTO SOCIALE

Soci e titolari di diritti su quote e azioni

Elenco dei soci e degli altri titolari di diritti su azioni o quote sociali al 14/06/2013

Pratica con atto del 16/05/2013	Data deposito: 14/06/2013 Data protocollo: 14/06/2013 Numero protocollo: GE-2013-34982 <i>L'impresa ha depositato, insieme al bilancio, dichiarazione che l'elenco dei soci e degli altri titolari di diritti su azioni e quote sociali alla data dell'atto non è variato rispetto all'ultimo deposito</i>
Capitale sociale	Capitale sociale dichiarato sul modello con cui è stato depositato l'elenco dei soci: 2.065.840,00 EURO
PROPRIETA'	Quota composta da: 2.160 AZIONI ORDINARIE pari a nominali: 1.115.553,60 EURO DEPOSITI PORTUALI S.P.A. Codice fiscale: 11669540152 Denominazione del soggetto alla data della denuncia: DEPOSITI PORTUALI S.R.L. O IN FORMA ABBREVIATA "D.P. S.R.L." Tipo di diritto: PROPRIETA'
PROPRIETA'	Quota composta da: 1.600 AZIONI ORDINARIE pari a nominali: 826.336,00 EURO SILOMAR - ENTE SERVIZI MARITTIMI SILOS LIQUIDI E AFFINI - S.P.A. Codice fiscale: 00246590103 Tipo di diritto: PROPRIETA'

PROPRIETA' Quota composta da: 240 AZIONI ORDINARIE
pari a nominali: 123.950,40 EURO
ASTREA - SOCIETA' A RESPONSABILITA' LIMITATA
Codice fiscale: 00412040107
Tipo di diritto: **PROPRIETA'**

Amministratori

Forma amministrativa adottata

CONSIGLIO DI AMMINISTRAZIONE Numero amministratori in carica: 9

Elenco amministratori

CONSIGLIERE PRESIDENTE CONSIGLIO AMMINISTRAZIONE **CAMPANINI BONOMI ALFREDO**
Nato a MILANO (MI) il 02/06/1933
Codice fiscale: CMPLRD33H02F205T

Cariche e poteri **CONSIGLIERE**
nominato con atto del 29/04/2011
Durata in carica: FINO APPROVAZIONE DEL BILANCIO al 31/12/2013

PRESIDENTE CONSIGLIO AMMINISTRAZIONE
nominato con atto del 29/04/2011
Durata in carica: FINO APPROVAZIONE DEL BILANCIO al 31/12/2013

CONSIGLIERE AMMINISTRATORE DELEGATO **COSTA GIUSEPPE**
Nato a GENOVA (GE) il 18/12/1956
Codice fiscale: CSTGPP56T18D969J

Cariche e poteri **CONSIGLIERE**
nominato con atto del 29/04/2011
Durata in carica: FINO APPROVAZIONE DEL BILANCIO al 31/12/2013

AMMINISTRATORE DELEGATO
nominato con atto del 29/04/2011
Data iscrizione: 18/06/2008
Durata in carica: FINO APPROVAZIONE DEL BILANCIO al 31/12/2013

Poteri
CON IL VERBALE DEL 29/04/2011 SI ATTRIBUISCONO AL DOTT. COSTA GIUSEPPE TUTTI I
POTERI DI RAPPRESENTANZA DELLA SOCIETA', SIA PER L'ORDINARIA CHE LA
STRAORDINARIA AMMINISTRAZIONE, DI COMPETENZA DEL CONSIGLIO DI AMMINISTRAZIONE,
AD ECCEZIONE DEI SEGUENTI:

" ACQUISTO E VENDITA DI AZIENDE O RAMI DI AZIENDA
" ACQUISTO E VENDITA DI PARTECIPAZIONI IN SOCIETÀ COMMERCIALI, CONSORZI O COOPERATIVE
" ACQUISTO E VENDITA DI IMMOBILI O ACQUISIZIONE DI IMMOBILI, TRAMITE CONTRATTO DI LEASING
" CONCESSIONE DI GARANZIE IPOTECARIE SU IMMOBILI
" RILASCIO DI FIDEJUSSIONI, AVALLI E GARANZIE A FAVORE DI TERZI. VICEVERSA IL VICE PRESIDENTE E L'AMMINISTRATORE DELEGATO HANNO FACOLTÀ DI RILASCIARE DISGIUNTAMENTE TRA DI LORO, FIDEJUSSIONI A FAVORE DELLE DOGANE PER TUTTE LE OPERAZIONI AZIENDALI, DELL'UFFICIO IVA, DELLE AUTORITÀ PORTUALI, DELLE AUTORITÀ REGIONALI, PROVINCIALI E COMUNALE E DI TUTTE LE AMMINISTRAZIONI PUBBLICHE IN GENERE, NESSUNA ESCLUSA OD ECCEITUATA.

**CONSIGLIERE
CONSIGLIERE
DELEGATO**

REBOLINO GIUSEPPE

Nato a GENOVA (GE) il 13/05/1939

Codice fiscale: RBLGPP39E13D969R

Residenza: GENOVA (GE) VIA VANNUCCI ATTO 7 cap 16128

Cariche e poteri

CONSIGLIERE

nominato con atto del 29/04/2011

Durata in carica: FINO APPROVAZIONE DEL BILANCIO al 31/12/2013

CONSIGLIERE DELEGATO

nominato con atto del 29/04/2011

Data iscrizione: 18/06/2008

Durata in carica: FINO APPROVAZIONE DEL BILANCIO al 31/12/2013

Poteri

CON IL VERBALE DEL CONSIGLIO DI AMMINISTRAZIONE DEL 29/04/2011 SI CONFERMA AL CONSIGLIERE DELEGATO SIG. GIUSEPPE REBOLINO PER IL TEMPO NECESSARIO

ALL'OPERATIVITÀ COMPLETA DEL DEPOSITO LA SEGUENTE PROCURA:

" CON FIRMA SINGOLA FIRMARE CORRISPONDENZA, SOTTOSCRIVERE E PRESENTARE ISTANZE, DICHIARAZIONI AD ALTRA DOCUMENTAZIONE INERENTI I RAPPORTI TRA LA SAAR DEPOSITI PORTUALI S.P.A. E GLI UFFICI FINANZIARI DELLA DOGANA, L'UFFICIO TECNICO DI FINANZA E LA DIREZIONE REGIONALE DELLE ENTRATE PER LA LIGURIA;
" INTERVENIRE IN CONTRADDITTORIO CON I SUDDETTI UFFICI.

**DIRETTORE
CONSIGLIERE
CONSIGLIERE
DELEGATO**

TARABOTTO FRANCO

Nato a GENOVA (GE) il 14/09/1946

Codice fiscale: TRBFNC46P14D969H

Residenza: DEIVA MARINA (SP) PIAZZA XXV APRILE 2/1 cap 19013

Cariche e poteri

DIRETTORE

Nominato il 07/10/1999

Poteri

CON I POTERI DI CUI ALL'ATTO REDATTO IL 07.10.1999

POTERI DA ESERCITARSI CON FIRMA SINGOLA: RAPPRESENTARE LA SOCIETÀ PRESSO L'INTENDENZA DI FINANZA, LA DOGANA, I COMANDI DI GUARDIA DI FINANZA, L'UTE,

L'AMMINISTRAZIONE COMUNALE, LE FFSS E QUALSIASI ALTRO UFFICIO DELLA PUBBLICA AMMINISTRAZIONE NELLO SVOLGIMENTO DI TUTTE LE OPERAZIONI RELATIVE AL DEPOSITO COSTIERO DI CALATA SANITA' E PONTE PALEOCAPA, CON OGNI PIU' AMPIA FACOLTA', COMPRESE LE ALTRE, QUELLE DI: 1. FIRMARE LA CORRISPONDENZA RELATIVA ALLO SVOLGIMENTO DELLE ORDinarie OPERAZIONI SOCIALI RIGUARDANTI LE MANSIONI DI COMPETENZA; 2. RICEVERE E RITIRARE MERCE ALL'ARRIVO; 3. FIRMARE SVINCOLI; 4. PRESENZIARE A VISITE, CONSEGNE E SDOGANAMENTI DI MERCE SOTTOSCRIVENDO VERBALI ANCHE IN CONTRADDITTORIO; 5. PRESTARE CAUZIONI, FIRMARE DICHIARAZIONI, ISTANZE, ATTI, BOLLETTE E DICHIARAZIONI DOGANALI; 6. PRESENTARE PROTESTE E FARE RISERVE DI DIRITTI; 7. TRANSIGERE OGNI CONTESTAZIONE RELATIVA ALL'IMMAGAZZINAMENTO, SDOGANAMENTO E SPEDIZIONE DI MERCE; 8. EFFETTUARE DEPOSITI PROVVISORI, SIA IN NUMERARO CHE IN TITOLI, A GARANZIA DI OPERAZIONI DOGANALI E FERROVIARIE; 9. DEFINIRE E PAGARE DIRITTI DOGANALI E FERROVIARI E QUANT'ALTRO DOVUTO IN ORDINE ALLE OPERAZIONI DI DETTO DEPOSITO COSTIERO; 10. ESIGERE IL RIMBORSO DI DIRITTI DOGANALI E QUALSIASI ALTRA SOMMA A CREDITO DELLA SOCIETA' INERENTI DETTE OPERAZIONI, RILASCIANDO DISCARICO A FAVORE IN GENERE TUTTI GLI ATTI CHE STANO NECESSARI PER LA TUTELA DEGLI INTERESSI DELLA SOCIETA' IN ORDINE A OPERAZIONI DOGANALI E FERROVIARIE RELATIVE AL DEPOSITO COSTIERO; 11. ESIGERE QUALSIASI CREDITO DELLA SOCIETA' TANTO DAI PRIVATI QUANTO DA QUALSIASI PUBBLICA AMMINISTRAZIONE E TESORERIA DELLA REPUBBLICA ANCHE IN DIPENDENZA DI RESTITUZIONE DI CAUZIONI E DEPOSITI, RILASCIANDO E SOTTOSCRIVENDO LIBERAZIONI, QUIETANZE RINUNCE; 12. ESIGERE MANDATI, VAGLIA POSTALI E TELEGRAFICI, RITIRARE PACCHI, PLICHI RACCOMANDATE E ASSICURATE E QUALSIASI ALTRO EFFETTO SIA DALLE AMMINISTRAZIONI DELLE POSTE E TELEGRAFI SIA DALLE AMMINISTRAZIONI FERROVIARIE, SIA DALLE AMMINISTRAZIONI PUBBLICHE E PRIVATE, GIRARE PER L'INCASSO ASSEGNI, VAGLIA BANCARI E VAGLIA POSTALI.

CONSIGLIERE

nominato con atto del 29/04/2011

Durata in carica: FINO APPROVAZIONE DEL BILANCIO al 31/12/2013

CONSIGLIERE DELEGATO

nominato con atto del 29/04/2011

Data iscrizione: 18/06/2008

Durata in carica: FINO APPROVAZIONE DEL BILANCIO al 31/12/2013

Poteri

CON IL VERBALE DEL CONSIGLIO DI AMMINISTRAZIONE SI ATTRIBUISCONO AL SIG. FRANCO TARABOTTO, NELL'AMBITO DELLA GESTIONE DEL DEPOSITO, I SEGUENTI POTERI DA ESERCITARSI CON LE MODALITA' SOTTO SPECIFICATE:

CON FIRMA SINGOLA

" RAPPRESENTARE LA SOCIETA' PRESSO L'INTENDENZA DI FINANZA, LA DOGANA, I COMANDI DI GUARDIA DI FINANZA, L'UTF, L'AMMINISTRAZIONE COMUNALE, LE FFSS E QUALSIASI ALTRO UFFICIO DELLA PUBBLICA AMMINISTRAZIONE NELLO SVOLGIMENTO DI TUTTE LE OPERAZIONI RELATIVE AL DEPOSITO COSTIERO DI CALATA SANITA' E PONTE PALEOCAPA, CON OGNI PIU' AMPIA FACOLTA', COMPRESE LE ALTRE, QUELLE DI:

" FIRMARE LA CORRISPONDENZA RELATIVA ALLO SVOLGIMENTO DELLE ORDinarie OPERAZIONI SOCIALI RIGUARDANTI LE MANSIONI DI COMPETENZA

" EFFETTUARE ACQUISTI DI MATERIALI E ATTREZZATURE E BENI MOBILI IN GENERE, NECESSARI PER L'ESPLETAMENTO DELL'ATTIVITA' SOCIALE NEL LIMITE MASSIMO DI E. 20.000 PER SINGOLA OPERAZIONE

" RICEVERE E RITIRARE MERCE ALL'ARRIVO;

" FIRMARE SVINCOLI,

" PRESENZIARE A VISITE CONSEGNE E SDOGANAMENTI DI MERCE SOTTOSCRIVENDO VERBALI ANCHE IN CONTRADDITTORIO;

" PRESTARE CAUZIONI, FIRMARE DICHIARAZIONI, ISTANZE, ATTI, BOLLETTE E DICHIARAZIONI DOGANALI;

" PRESENTARE PROTESTE E FARE RISERVE DI DIRITTI
" TRANSIGERE OGNI CONTESTAZIONE RELATIVA ALL'IMMAGAZZINAMENTO, SDOGANAMENTO E SPEDIZIONE DI MERCE;
" EFFETTUARE DEPOSITI PROVVISORI, SIA IN NUMERARO CHE IN TITOLI, A GARANZIA DI OPERAZIONI DOGANALI E FERROVIARIE
" DEFINIRE E PAGARE DIRITTI DOGANALI E FERROVIARI E QUANT'ALTRO DOVUTO IN ORDINE ALLE OPERAZIONI DI DETTO DEPOSITO COSTIERO;
" ESIGERE IL RIMBORSO DI DIRITTI DOGANALI E QUALSIASI ALTRA SOMMA A CREDITO DELLA SOCIETA' INERENTI DETTE OPERAZIONI, RILASCIANDO DISCARICO A FAVORE IN GENERE TUTTI GLI ATTI CHE SIANO NECESSARI PER LA TUTELA DEGLI INTERESSI DELLA SOCIETA' IN ORDINE A OPERAZIONI DOGANALI E FERROVIARIA RELATIVE AL DEPOSITO COSTIERO;
" ESIGERE QUALSIASI CREDITO DELLA SOCIETA' TANTO DAI PRIVATI QUANTO DA QUALSIASI PUBBLICA AMMINISTRAZIONE E TESORERIA DELLA REPUBBLICA ANCHE IN DIPENDENZA DI RESTITUZIONE DI CAUZIONI E DEPOSITI, RILASCIANDO E SOTTOSCRIVENDO LIBERAZIONI, QUIETANZE RINUNCE;
" ESIGERE MANDATI, VAGLIA POSTALI E TELEGRAFICI, RITIRARE PACCHI, FLICHI RACCOMANDATE E ASSICURATE E QUALSIASI ALTRO EFFETTO SIA DALLE AMMINISTRAZIONI DELLE POSTE E TELEGRAFI SIA DALLE AMMINISTRAZIONI FERROVIARIE, SIA DALLE AMMINISTRAZIONI PUBBLICHE E PRIVATE, GIRARE PER L'INCASSO ASSEGNI, VAGLIA BANCARI E VAGLIA POSTALI.

CONSIGLIERE MARSANO PAOLO MARIA
Nato a GENOVA (GE) il 11/06/1958
Codice fiscale: MRSPMR58H11D969F

Cariche e poteri **CONSIGLIERE**
nominato con atto del 29/04/2011
Durata in carica: FINO APPROVAZIONE DEL BILANCIO al 31/12/2013

CONSIGLIERE COSTA ANDREA
Nato a GENOVA (GE) il 17/07/1939
Codice fiscale: CSTNDR39L17D969H
Residenza: GENOVA (GE) CORSO CARBONARA 9 cap 16125

Cariche e poteri **CONSIGLIERE**
nominato con atto del 29/04/2011
Durata in carica: FINO APPROVAZIONE DEL BILANCIO al 31/12/2013

CONSIGLIERE ROSSI PAOLO GUGLIELMO
Nato a GENOVA (GE) il 06/08/1953
Codice fiscale: RSSPGG53M06D969S
Residenza: GENOVA (GE) VIA FILZI FABIO 13 cap 16166

Cariche e poteri **CONSIGLIERE**
nominato con atto del 29/04/2011
Durata in carica: FINO APPROVAZIONE DEL BILANCIO al 31/12/2013

CONSIGLIERE BENZI RICCARDO
Rappresentante dell'impresa
Nato a GENOVA (GE) il 14/12/1958
Codice fiscale: BNZRCR58T14D969P
Residenza: GENOVA (GE) PONTE PALEOCAPA cap 16126 OLISPED SRL

Cariche e poteri **CONSIGLIERE**
nominato con atto del 29/04/2011
Data iscrizione: 18/06/2008
Durata in carica: FINO APPROVAZIONE DEL BILANCIO al 31/12/2013

CONSIGLIERE MARITANO MARIO
Nato a GENOVA (GE) il 15/10/1923
Codice fiscale: MRTMRA23R15I081M
Domicilio: GENOVA (GE) PONTE PALEOCAPA SN cap 16126 PRESSO LA SEDE DELLA SOCIETA'

Cariche e poteri **CONSIGLIERE**
nominato con atto del 16/05/2013
Data iscrizione: 08/07/2013
Durata in carica: FINO APPROVAZIONE DEL BILANCIO al 31/12/2013
Data presentazione carica: 14/06/2013

Sindaci, membri, organi di controllo

Organi di controllo

Collegio sindacale Numero in carica: 5
Durata in carica: 3 ESERCIZI

Elenco sindaci, membri degli organi di controllo

PRESIDENTE DEL COLLEGIO SINDACALE LUNARDI ADRIANO
Nato a GENOVA (GE) il 04/01/1936
Codice fiscale: LNRDRN36A04D969T
Residenza: GENOVA (GE) VIALE CAUSA FRANCESCO 6/1 cap 16145

Cariche e poteri **PRESIDENTE DEL COLLEGIO SINDACALE**
nominato con atto del 29/04/2011
Durata in carica: FINO APPROVAZIONE DEL BILANCIO al 31/12/2013

*REGISTRO REVISORI
LEGALI* Numero: 33364
Data: 21/04/1995
Ente: MINISTERO DI GIUSTIZIA

*REGISTRO REVISORI
LEGALI* Data: 21/04/1995
Ente: MINISTERO DI GIUSTIZIA

SINDACO EFFETTIVO PONGIGLIONE PIETRO
Nato a GENOVA (GE) il 15/04/1958
Codice fiscale: PNGPTR58D15D969O
Residenza: GENOVA (GE) VIA FIESCHI 6/5 cap 16121

Cariche e poteri **SINDACO EFFETTIVO**
nominato con atto del 29/04/2011
Durata in carica: FINO APPROVAZIONE DEL BILANCIO al 31/12/2013

*REGISTRO REVISORI
LEGALI* Numero: 31 BIS
Data: 21/04/1995
Ente: MINISTERO DI GIUSTIZIA

*REGISTRO REVISORI
LEGALI* Numero: 46949
Data: 21/04/1995
Ente: MINISTERO DI GIUSTIZIA

SINDACO EFFETTIVO SPOTORNO GIUSEPPE
Nato a GENOVA (GE) il 10/06/1958
Codice fiscale: SPTGPP58H10D969A
Residenza: GENOVA (GE) GALLERIA MAZZINI GIUSEPPE 1 cap 16121

Cariche e poteri **SINDACO EFFETTIVO**
nominato con atto del 29/04/2011
Data iscrizione: 10/09/2008
Durata in carica: FINO APPROVAZIONE DEL BILANCIO al 31/12/2013

*REGISTRO REVISORI
LEGALI* Numero: 31 BIS
Data: 21/04/1995
Ente: MINISTERO DI GIUSTIZIA

**REGISTRO REVISORI
LEGALI** Numero: 56003
Data: 21/04/1995
Ente: MINISTERO DI GIUSTIZIA

SINDACO SUPPLENTE **LUNARDI STEFANO**
Nato a GENOVA (GE) il 23/12/1971
Codice fiscale: LNRSFN71T23D969F
Residenza: GENOVA (GE) VIA MONTALLEGRO 4/9 cap 16145

Cariche e poteri **SINDACO SUPPLENTE**
nominato con atto del 29/04/2011
Durata in carica: FINO APPROVAZIONE DEL BILANCIO al 31/12/2013

**REGISTRO REVISORI
LEGALI** Numero: 83414
Data: 27/07/1999
Ente: MINISTERO DI GIUSTIZIA

**REGISTRO REVISORI
LEGALI** Numero: 83414
Data: 28/09/1999
Ente: MINISTERO DI GIUSTIZIA

SINDACO SUPPLENTE **AGOSTINI LUCA**
Nato a RIETI (RI) il 06/01/1973
Codice fiscale: GSTLCU73A06H282O
Domicilio: GENOVA (GE) VIA FIESCHI 6/5 cap 16121

Cariche e poteri **SINDACO SUPPLENTE**
nominato con atto del 29/04/2011
Data iscrizione: 21/05/2009
Durata in carica: FINO APPROVAZIONE DEL BILANCIO al 31/12/2013

**REGISTRO REVISORI
LEGALI** Numero: 139682
Data: 21/04/2006
Ente: MINISTERO DI GIUSTIZIA

**REGISTRO REVISORI
LEGALI** Numero: 139682
Data: 21/04/2006
Ente: MINISTERO DI GIUSTIZIA

Attività, albi ruoli e licenze

Attività

Inizio attività (informazione storica)	Data d'inizio dell'attività dell'impresa: 15/03/1996
Certificazioni di qualità, ambientali ed altro in corso di validità (fonte Accredia, ultimo aggiornamento 16/08/2013)	<p>Numero certificato: IT11/0012 Data di prima emissione: 23/12/2010 Certificato emesso dall'organismo di certificazione: SGS ITALIA S.P.A. Codice fiscale: 04112680378 Schema di Accreditazione: SCR CERTIFICAZIONE DI SISTEMI DI GESTIONE PER LA SALUTE E SICUREZZA SUL LAVORO Settori certificati: 31A - LOGISTICA: TRASPORTI, MAGAZZINAGGIO E SPEDIZIONI</p> <p>Numero certificato: IT08/0050 Data di prima emissione: 25/01/2008 Certificato emesso dall'organismo di certificazione: SGS ITALIA S.P.A. Codice fiscale: 04112680378 Schema di Accreditazione: SGA CERTIFICAZIONE DI SISTEMI DI GESTIONE AMBIENTALE Settori certificati: 31A - LOGISTICA: TRASPORTI, MAGAZZINAGGIO E SPEDIZIONI 03 - INDUSTRIE ALIMENTARI, DELLE BEVANDE E DEL TABACCO</p> <p>Numero certificato: IT01/0079 Data di prima emissione: 15/01/1998 Certificato emesso dall'organismo di certificazione: SGS ITALIA S.P.A. Codice fiscale: 04112680378 Schema di Accreditazione: SGQ CERTIFICAZIONE DI SISTEMI DI GESTIONE PER LA QUALITA' Settori certificati: 31A - LOGISTICA: TRASPORTI, MAGAZZINAGGIO E SPEDIZIONI</p>
Attività esercitata nella sede legale	GESTIONE DI MAGAZZINI E DEPOSITO DI OLII GRASSI VEGETALI E/O ANIMALI E DI ALTRE MATERIE PRIME PURCHE' DI SPECIE MERCEOLOGICHE VEGETALI O ANIMALI PER USO DELL'INDUSTRIA.
Attività secondaria esercitata nella sede legale	LAVORAZIONE DI OLII VEGETALI (DECOLORAZIONE E PURIFICAZIONE).
Classificazione ATECORI 2007 dell'attività (informazione di sola natura statistica)	<p>Codice: 52.10.1 - Magazzini di custodia e deposito per conto terzi Importanza: P - primaria Registro Imprese Data inizio: 15/03/1996</p> <p>Codice: 10.41.2 - Produzione di olio raffinato o grezzo da semi oleosi o frutti oleosi prevalentemente non di produzione propria Importanza: S - secondaria Registro Imprese Data inizio: 01/07/2013</p>
Addetti (informazione di sola natura statistica)	<p>Numero addetti dell'impresa rilevati nell'anno 2013 (Dati rilevati al 31/03/2013)</p>

I trimestre

Dipendenti: 44
Indipendenti: 0
Totale: 44

Albi e ruoli

Impresa operante con
l'estero

Numero: GE023653
Data: 23/10/1996

Unità locali

UNITA' LOCALE n. 1 FORESTERIA

Data apertura: 28/05/1997

Indirizzo GENOVA (GE)

SALITA DI SANTA CATERINA 10/13 cap 16123

Classificazione ATECORI
2007 dell'attività
(informazione di sola natura
statistica)

Codice: 55.20.52 - Attività di alloggio connesse alle aziende agricole
Importanza: P - primaria Registro Imprese

Aggiornamento impresa

Data ultimo protocollo: 18/07/2013

Spett.le Autorità Portuale di Genova
Direzione Gestione del Territorio – Servizio Demanio
Ufficio Licenze Demaniali – settore commerciale
Via della Mercanzia, 2
16124 Genova

OGGETTO: ISTANZA DI RINNOVO DELLE CONCESSIONI ARCH.1945/4 – 1945/04 – 1945/5
RELATIVE A LOCALI/AREE SITI IN CORSO MARCONI CIV.5 R GENOVA

Il sottoscritto Secchi Devid nato a Chivasso (TO) il 23/08/1978 C.F. SCC DVD 78M23 C665T, P.I. 03864260108 residente in Via Casaregis civ.3A int.1 Genova cap.16121 cellulare 335.8223376 premesso che le concessioni demaniali individuate dal numero di archivio 1945/4 – 1945/04 – 1945/5 relativi a locali/aree siti in Corso Marconi civ.5 rosso ad uso ufficio, area scoperta e fabbricato ad uso ricreativo che scadranno il 31-12-2013 e che è interesse dell'istante continuare ad esercitare sui medesimi compendi demaniali le stesse attività ed a mantenere le stesse destinazioni d'uso

insta affinché Autorità Portuale di Genova Voglia

procedere al rinnovo delle suddette concessioni demaniali, con decorrenza 01/01/2014 al 31/12/2017 per la durata di anni 4 (quattro) e contestuale unificazione in un unico titolo di tutte le concessioni.

Allega inoltre autorizzazione ad affidare la gestione dell'attività in oggetto della concessione ai sensi dell'art.45/bis del Codice della Navigazione.

Genova, lì 20-09-2013

Firma

Secchi Devid

AUTORITA' PORTUALE DI GENOVA	
PROTOCOLLO CENTRALE	
APG_010 Genova Uff. Competente: DEM	
Prot.N. 0020398 /A del 23/09/2013	
20 SET. 2013	
	
N.	
UFF.	DEM
Copia	REC / PSU / ANB / ISR

Ministero delle Infrastrutture e dei Trasporti

Sistema Informativo Demanio marittimo

Modello Domanda D1

Amministrazione Competente: AUTORITA' PORTUALE GENOVA

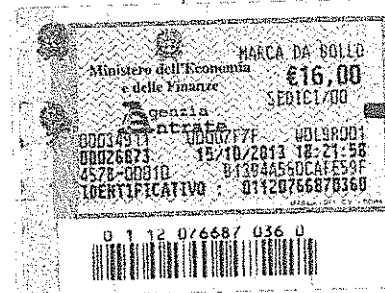

Quadro Principale	DOMANDA DI RILASCIO CONCESSIONE E DI EVENTUALE CONTESTUALE ANTICIPATA OCCUPAZIONE - RICHIESTA DI DESTINAZIONE DI ZONE DEMANIALI MARITTIME AD ALTRI USI PUBBLICI	
Codice Fiscale del richiedente: SCCDVD78M23C665T		
Durata (Anni - Mesi - Giorni): 4 - -		Decorrenza:
Concessione Oggetto di Rinnovo Amministrazione che ha rilasciato il titolo: Numero Concessione: Anno Concessione: Tipo Concessione:		
Estremi Domanda Precedente Amministrazione a cui è stata presentata: Numero di protocollo: Data:		
QUADRI BASE COMPILATI		
<input checked="" type="checkbox"/> RF	RICHIEDENTE - persona fisica	
<input type="checkbox"/> RD	RICHIEDENTE - soggetto diverso da persona fisica	
<input type="checkbox"/> AR	AMMINISTRAZIONE RICHIEDENTE	
<input checked="" type="checkbox"/> US	USO E SCOPI	
<input checked="" type="checkbox"/> T	DATI TECNICI	
<input checked="" type="checkbox"/> D	DOCUMENTAZIONE A CORREDO DELLA DOMANDA	
QUADRI FACOLTATIVI COMPILATI		
<input checked="" type="checkbox"/> E	ELEZIONE DOMICILIO RICHIEDENTE	
<input type="checkbox"/> P	PROCURATORE	
<input type="checkbox"/> AO	ANTICIPATA OCCUPAZIONE	
<input type="checkbox"/> S	STAGIONALITA'	
<input type="checkbox"/> UI	ULTERIORI INFORMAZIONI	



Il sottoscritto dichiara che tutte le informazioni contenute nella presente domanda sono veritiere.

Luogo e data

12-10-2013

FIRMA

Secchi

Spazio riservato all'ufficio

Numero di protocollo: Codice Amministrazione - Codice AOO - Nr. Registrazione

Data registrazione:

FIRMA DEL RESPONSABILE

Quadro RF**RICHIEDENTE - persona fisica -****Dati Anagrafici**

Codice Fiscale: SCCDVD78M23C665T

Sesso: M

Cognome: SECCHI

Nome: DEVID

Comune (o Stato Estero) di Nascita: CHIVASSO

C.A.P.: 10034

Provincia: TO

Data di Nascita: 23/08/1978

Cittadinanza: I

Residenza Anagrafica

Comune (o Stato Estero) di Residenza: GENOVA

Frazione:

C.A.P.: 16100

Provincia: GE

Indirizzo: VIA CASAREGIS

Numero Civico: 3A/1

Telefono: 0039 - 335 - 8223376

Fax: - -

E-mail:

FIRMA

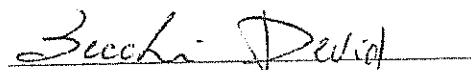

USO E SCOPI

SEZIONE 1 - Uso

Uso: 7 - VARIO

Categoria: 30 - ALTRO

SEZIONE 2 - Scopi

OE 00523

Superficie:

Eventuali segnalazioni sullo stato dell'opera: -

Scopi: 5 - SERVIZI IGIENICI E DOCCE
51 - GIOSTRE E GIOCHI

OE 00524

Superficie:

Eventuali segnalazioni sullo stato dell'opera: -

Scopi: 51 - GIOSTRE E GIOCHI

ZD 001

Superficie:

Scopi: 46 - AREA ASSERVITA

FIRMA



Quadro T DATI TECNICI

Sezione 1 - PROSPETTO RIEPILOGATIVO DEL RILIEVO PLANIMETRICO

Id	V0	V1	V2	V3											V4	V5	V6	V7	V8	V9
				C1	C2	C3	C4	C5	C6	C7	C8	C9	C10	C11						
Punto																				
23	OE	00523	GB	4915703,979	1495920,119											T				
24	OE	00524	GB	4915717,208	1495925,6655											T				
1	ZD	001	GB	4915699,7348	1495913,3449															
1	ZD	001	GB	4915699,7348	1495913,3449															
6	ZD	001	GB	4915720,4974	1495932,9675															
7	ZD	001	GB	4915711,1787	1495929,3684															
8	ZD	001	GB	4915711,5404	1495928,4357															
9	ZD	001	GB	4915709,6191	1495927,7205															
10	ZD	001	GB	4915692,9845	1495921,53															
11	ZD	001	GB	4915694,8881	1495915,7932															
12	ZD	001	GB	4915698,359	1495917,0742															
13	ZD	001	GB	4915709,031	1495929,4242															
14	ZD	001	GB	4915700,7096	1495926,7555															
15	ZD	001	GB	4915690,69	1495923,6006															
16	ZD	001	GB	4915687,1805	1495922,2078															
17	ZD	001	GB	4915690,9694	1495911,3082															
18	ZD	001	GB	4915688,7087	1495910,5166															
19	ZD	001	GB	4915683,0926	1495908,5055															
20	ZD	001	GB	4915685,4448	1495902,0836															
21	ZD	001	GB	4915696,8121	1495906,0183															
22	ZD	001	GB	4915694,5815	1495911,5406															

Albo Iscrizione	Collegio Geometri	Numero Iscrizione	3068
Provincia	GENOVA	Data Rilievo	SETTEMBRE 2012

COLLEGIO GEOMETRI

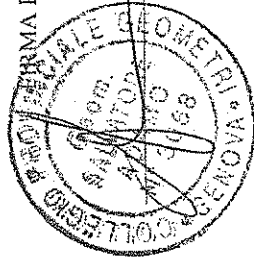

Quadro T	DATI TECNICI
Sezione 2 - PROSPETTO RIEPILOGATIVO DELL'ELABORATO TECNICO	

Albo Iscrizione	COLLEGE GOLF TEAM	Numero Iscrizione	30613
Provincia	GENOVA	Data Rilievo	SETTEMBRE 2012

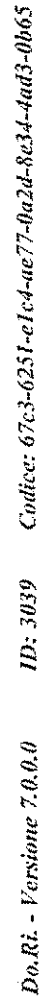

Quadro D	DOCUMENTAZIONE A CORREDO DEL MODELLO DOMANDA
DOCUMENTO	N.COPIE
RILIEVO PLANIMETRICO	1
ELABORATO TECNICO	1
COROGRAFIA DELL'AMBITO TERRITORIALE	1
PLANIMETRIE AREE SCOPERTE	1
PLANIMETRIA OR00523 - OR00524	1

FIRMA



Quadro E	ELEZIONE DOMICILIO RICHIEDENTE
Dati identificativi del domiciliatario (nel caso si elegga domicilio presso soggetto persona fisica)	
Codice Fiscale: SCCDVD78M23C665T	
Cognome: SECCHI	
Nome: DEVID	
Dati identificativi del domiciliatario (nel caso si elegga domicilio presso soggetto diverso da persona fisica)	
Codice Fiscale:	
Ragione Sociale/Denominazione:	
Denominazione Abbreviata:	
Domicilio	
Comune di Residenza/Sede Legale: GENOVA	
Frazione:	
C.A.P.: 16100	Provincia: GE
Indirizzo: VIA GIUSEPPE CASAREGIS	
Numero Civico: 3A	
Telefono: 0039 - 335 - 8223376	
Fax: - -	
E-mail:	

FIRMA

Secchi David

Sistema Informativo Demanio marittimo
Amministrazione: Autorità portuale GENOVA
Stralcio Cartografico
Rappresentazioni attive: Demaniale

E = 1495876,631
N = 4915740,247

E = 1495959,130
N = 4915740,247

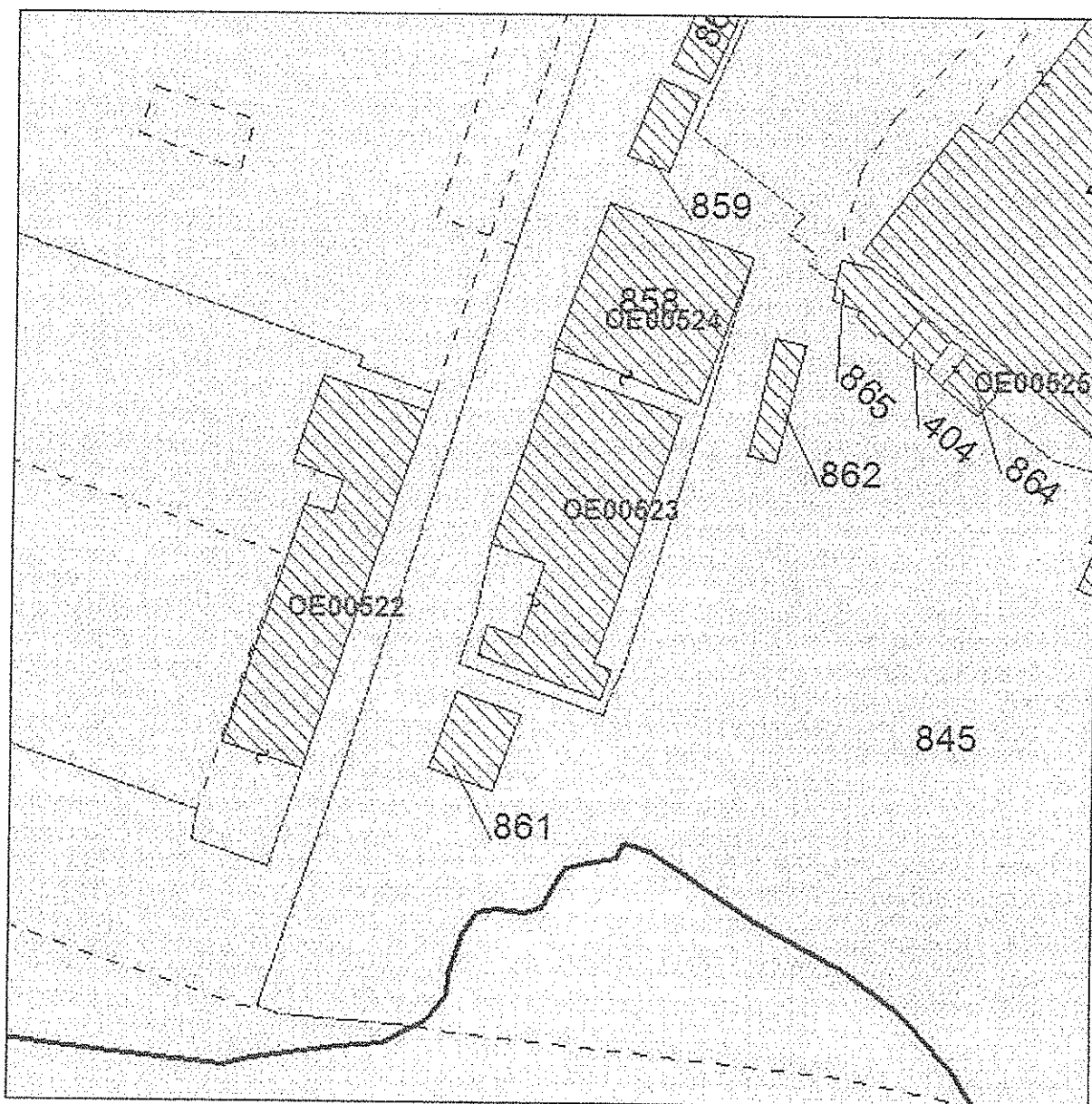

E = 1495876,631
N = 4915657,748

Scala di: 1:500

E = 1495959,130
N = 4915657,748

DATI CATASTALI

Agenzia del Territorio:	GENOVA
Comune:	GENOVA (D969)
Sezione:	A
Foglio:	87
Allegato:	
Sviluppo:	Z

Sistema Informativo Demanio marittimo

MONOGRAFIA PUNTO GENERICO

Direzione Marittima:
Capitaneria di Porto:
Agenzia del Territorio: GENOVA
Comune: GENOVA (D969)
Sezione: A SEZ. 1
Foglio: 87
Numero: 845
Sub: 0
Coordinate Punto Generico: E=1495915.77 N=4915687.38

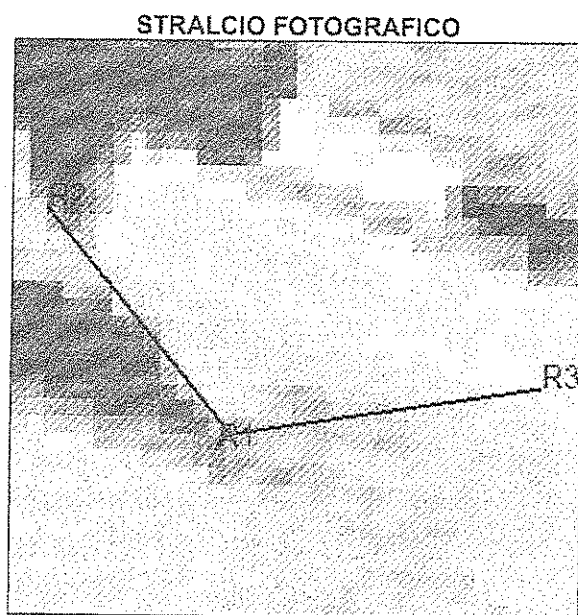
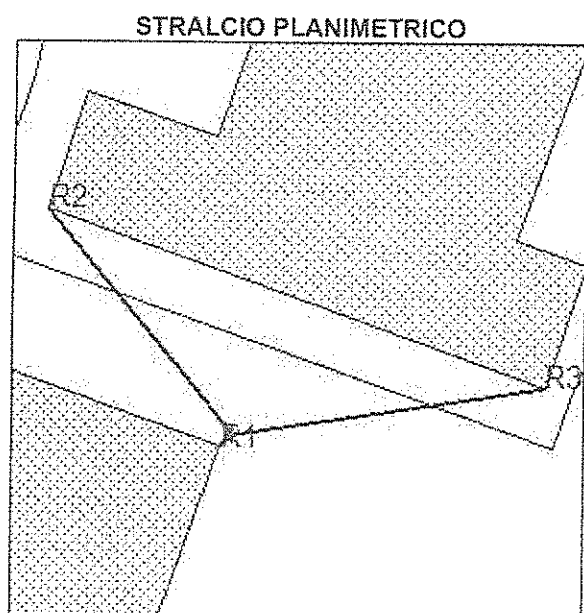

RIFERIMENTI

Id	Descrizione	Distanza (m)	Coordinate (m)
R1	Spigolo NE fabbricato p.lla 861 del foglio 87	0.33	E=1495915.52 N=4915687.16
R2	Spigolo S fabbricato p.lla 858 del foglio 87	5.56	E=1495912.21 N=4915691.65
R3	Spigolo SE fabbricato p.lla 858 del foglio 87	5.99	E=1495921.69 N=4915688.30

Data Stampa Monografia: 19/09/2013

Sistema Informativo Demanio marittimo
Amministrazione: Autorità portuale GENOVA
Stralcio Cartografico
Rappresentazioni attive: Demaniale

E = 1495835,382
N = 4915781,496

E = 1496000,380
N = 4915781,496

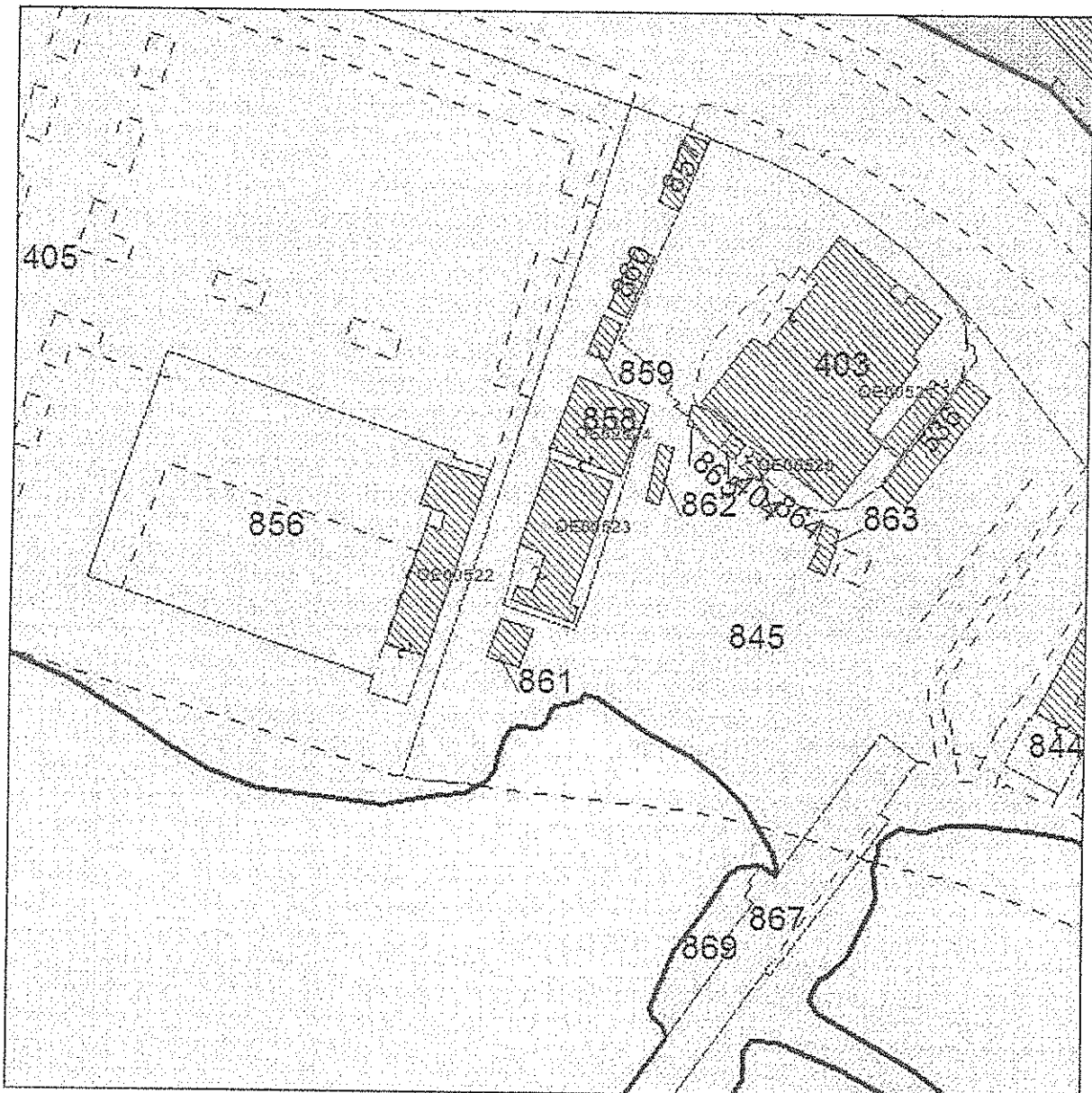

E = 1495835,382
N = 4915616,498

Scala di: 1:1000

E = 1496000,380
N = 4915616,498

DATI CATASTALI

Agenzia del Territorio:	GENOVA
Comune:	GENOVA (D969)
Sezione:	A
Foglio:	87
Allegato:	
Sviluppo:	Z

ALLEGATO 2

Riepilogo:			
A	Area Scoperte	mq.	205,65
A1	Area Scoperte a terra	mq.	205,65
A2	Area Scoperte Sopraelevate	mq.	
B	Area con impianti di facile rimozione (SLA)	mq.	298,21
B1	Area con impianti di facile rimozione (sedime)	mq.	298,21
B2	Area con impianti di facile rimozione (SUN)	mq.	286,76
B3	Area con impianti di facile rimozione (sedime)	mq.	286,76
C	Area con impianti di difficile rimozione (SLA)	mq.	
C1	Area con impianti di difficile rimozione (sedime)	mq.	
C2	Area con impianti di difficile rimozione (SUN)	mq.	
C3	Area con impianti di difficile rimozione (sedime)	mq.	
D	Area con pertinenze demaniali (SLA)	mq.	
D1	Area con pertinenze demaniali (sedime)	mq.	
D2	Area con pertinenze demaniali (SUN)	mq.	
D3	Area con pertinenze demaniali (sedime)	mq.	
E	Area a terra complessive	mq.	503,86

F	Specchio acqueo	mq.	-
	occupato da OFR (SLA)	mq.	-
	occupato da ODR (SLA)	mq.	-
	beni pertinenziali (SLA)	mq.	-

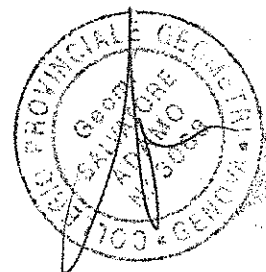

A1	Area Scoperte a terra	mq.	205,65	di cui :	contile	mq.	205,65
A2	Area Scoperte Sopraelevate	mq.		di cui :		mq.	

B	Area con impianti di facile rimozione (SLA)	mq.	298,21	di cui :	OE00523	mq.	187,94
					OE00524	mq.	110,27
						mq.	
B2	Area con impianti di facile rimozione (SUN)	mq.	286,76	di cui :	OE00523	mq.	179,84
					- OE00524	mq.	106,92
						mq.	

C	Area con impianti di difficile rimozione (SLA)	mq.		di cui :		mq.	
C2	Area con impianti di difficile rimozione (SUN)	mq.		di cui :		mq.	
						mq.	

D	Aree con pertinenze demaniali (SLA)	mq.	di cui :	mq. mq. mq. mq. mq.
D2	Aree con pertinenze demaniali (SUN)	mq.	0 di cui :	mq. mq. mq. mq. mq.

PERTINENZA DEMANIALE: VOLUME TOTALE DEL MANUFATTO

	mq.	X	altezza al netto delle solette	mc
	mq.	X		mc
	mq.	X		mc
	mq.	X		mc
TOTALE				mc 0,00

PERTINENZA DEMANIALE: VOLUME AL DI SOPRA DI 2,7 M DAL PIANO DI CAMPAGNA

	mq.	X	altezza al netto delle solette	mc
	mq.	X		mc
	mq.	X		mc
	mq.	X		mc
	mq.	X		mc
	mq.	X		mc
TOTALE				mc 0,00

PERTINENZA DEMANIALE: VOLUME AL DI SOPRA DI 2,7 M DAL PIANO DI CALPESTIO

	mq.	X	altezza al netto delle solette	mc
	mq.	X		mc
	mq.	X		mc
	mq.	X		mc
	mq.	X		mc
	mq.	X		mc
TOTALE				mc 0,00

IMPIANTI DI FACILE RIMOZIONE: VOLUME TOTALE

				altezza al netto delle solette		
ufficio - biglietti sala - wc OE00523	mq.	20,34	X	2,77	mc	56,34
sala giochi OE00523	mq.	136,89	X	2,97	mc	406,56
collegamento con OE00524	mq.	22,61	X	2,18	mc	49,29
sala giochi OE00524	mq.	97,71	X	altezza min 2,89 mt - altezza max 3,70 mt	mc	321,95
ripostiglio OE00524	mq.	6,77	X	2,32	mc	15,71
wc OE00524	mq.	2,44	X	2,27	mc	5,54
TOTALE					mc	855,39

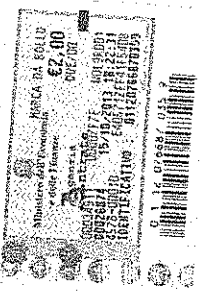
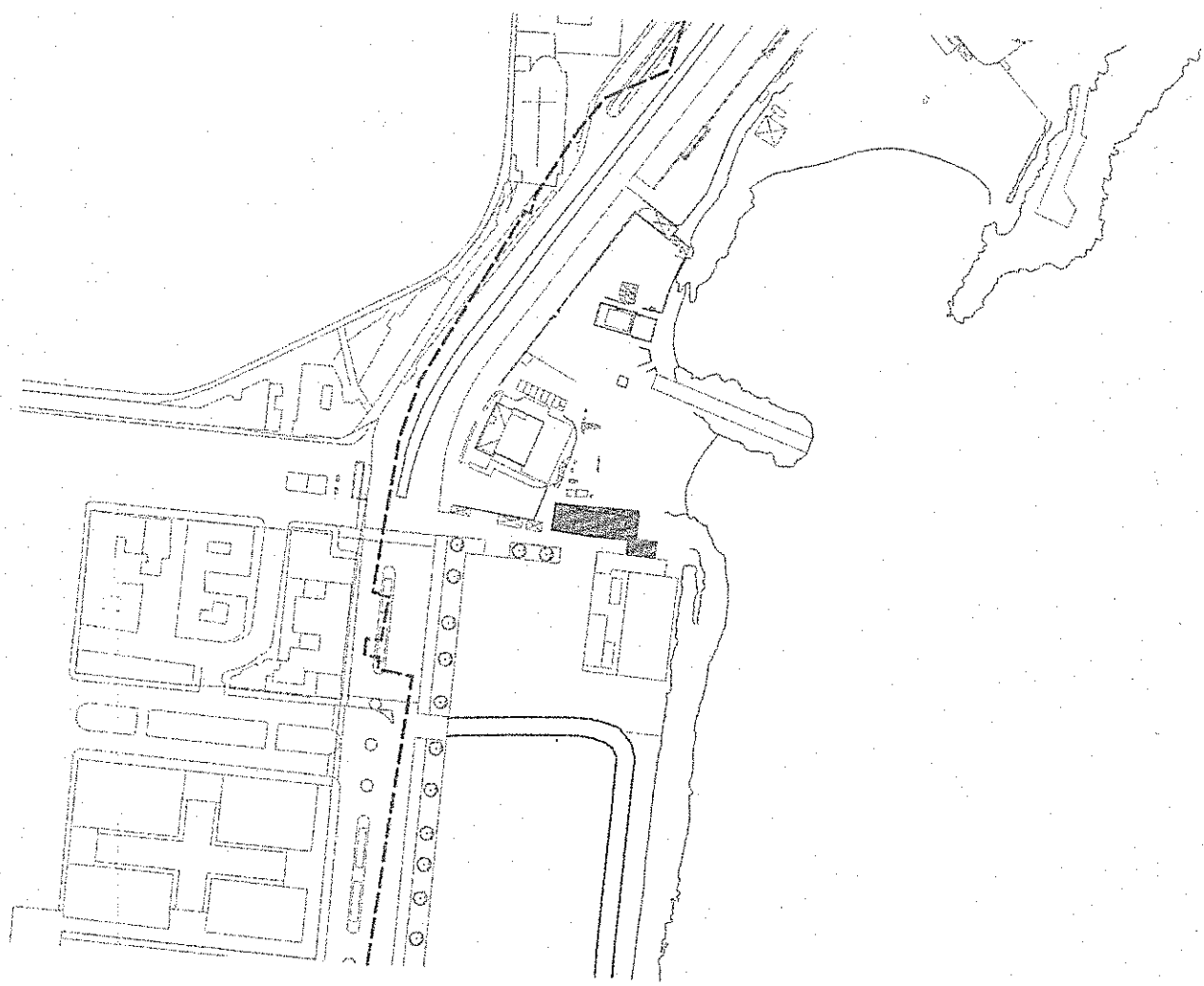

RICHIEDENTE: Secchi David <i>David</i>	
OGGETTO DELL'INTERVENTO: RINNOVO LICENZA AREA DEMANIALE MARITTIMA ALLA FOCE PER MANTENERE AREA SCOPERTA ASSEVITA PREFABBRICATI AD USO UFFICIO E PARCO GIOCHI ARCH.1945/04 - 1945/4 - 1945/5	
LOCALIZZAZIONE: Corso Guglielmo Marconi civ.5r Genova	
OGGETTO DELLA TAVOLA: COROGRAFIA DELL'AMBITO TERRITORIALE	SCALA: 1:2000
TAV.: 01	
PROGETTISTA: STUDIO TECNICO Geom. Salvatore Adamo Via Granello civ.5 int.3 C.A.P. 16121 - GENOVA Tel.: 010/6460785 Fax: 010/6460785 e-mail: geom.adamo@inwind.it p.iva.: 01222720995	
TIMBRO E FIRMA DEL PROFESSIONISTA: 	
Genova, 01 ottobre 2013 VERS:	

P1	C1=4915699.7348	C2=1495913.3449
P2	C1=4915713.0084	C2=1495917.9928
P3	C1=4915712.9097	C2=1495918.2763
P4	C1=4915715.1744	C2=1495919.0688
P5	C1=4915724.4881	C2=1495922.6840
P6	C1=4915720.4974	C2=1495932.9675
P7	C1=4915711.1787	C2=1495929.3684
P8	C1=4915711.5404	C2=1495928.4357
P9	C1=4915709.6191	C2=1495927.7205
P10	C1=4915692.9845	C2=1495921.5300
P11	C1=4915694.8881	C2=1495915.7932
P12	C1=4915698.3590	C2=1495917.0742

P1	C1=4915699.7348	C2=1495913.3449
P2	C1=4915698.3590	C2=1495917.0742
P11	C1=4915694.8881	C2=1495915.7932
P10	C1=4915692.9845	C2=1495921.5300
P9	C1=4915709.6191	C2=1495927.7205
P8	C1=4915711.5404	C2=1495928.4357
P7	C1=4915711.1787	C2=1495929.3684
P6	C1=4915720.4974	C2=1495932.9675
P3	C1=4915709.0310	C2=1495929.4242
P4	C1=4915700.7096	C2=1495926.7555
P5	C1=4915690.6900	C2=1495923.6006
P6	C1=4915687.1805	C2=1495922.2078
P7	C1=4915690.9694	C2=1495911.3082
P3	C1=4915688.7087	C2=1495910.5166
P9	C1=4915683.0926	C2=1495908.5505
P9	C1=4915685.4448	C2=1495902.0836
P1	C1=4915696.8121	C2=1495906.0183
P1	C1=4915694.5815	C2=1495911.5406

P1 C1=4915699.7348 C2=1495913.3449
P23 C1=4915703.9790 C2=1495920.1190

P5 C1=4915724.4881 C2=1495922.6840
524 C1=4915717.2080 C2=1495925.6655

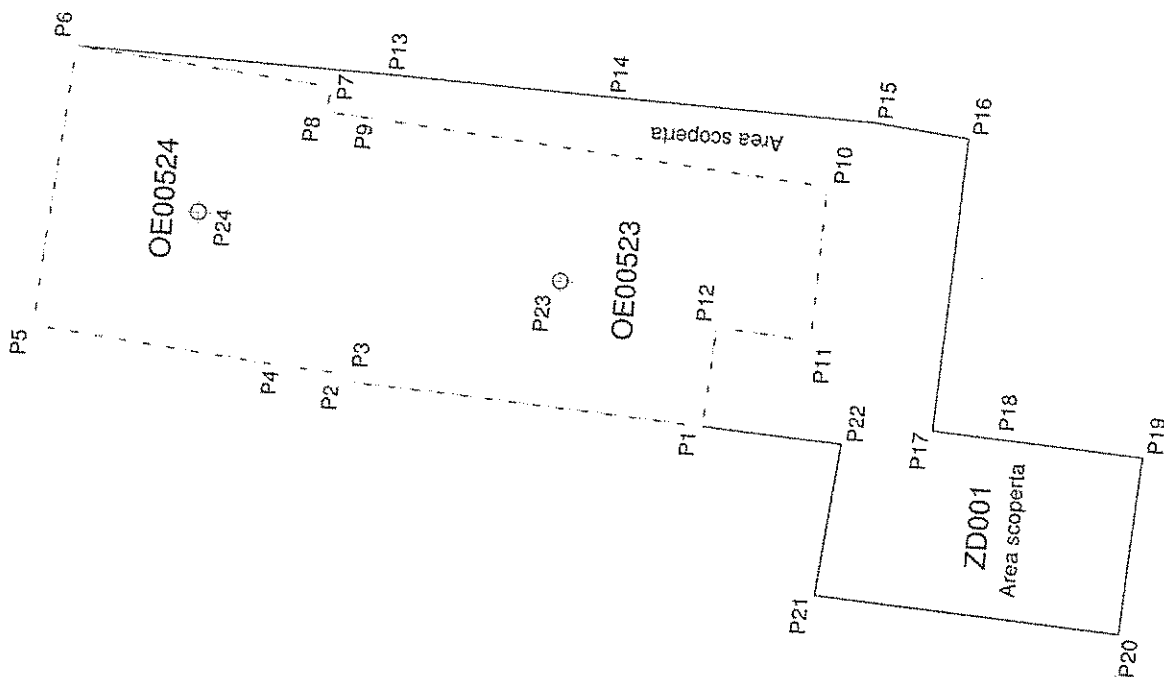

LSECCA	
A	123 456 789
B	123 456 789
C	123 456 789
D	123 456 789
E	123 456 789
F	123 456 789
G	123 456 789
H	123 456 789
I	123 456 789
J	123 456 789
K	123 456 789
L	123 456 789
M	123 456 789
N	123 456 789
O	123 456 789
P	123 456 789
Q	123 456 789
R	123 456 789
S	123 456 789
T	123 456 789
U	123 456 789
V	123 456 789
W	123 456 789
X	123 456 789
Y	123 456 789
Z	123 456 789

OGGETTO DELL'INTERVENTO: *licenza Delfid*
RINNOVO LICENZA AREA DEMANIALE MARITTIMA ALLA FOCE PER
MANTENERE AREA SCOPERTA ASSERVITA PREFABBRICATI AD USO
UFFICIO E PARCO GIOCHI ARCH. 1945/04 - 1945/04 - 1945/05
LOCALIZZAZIONE:

Corso Guglielmo Marconi civ.5r Genova

PLANIMETRIA AREE SCOPERTE

STUDIO TECNICO
Geom. Salvatore Adamo
Via Granello civ.5 int.3
C.A.P.16121 - GENOVA
Tel.: 010/6450785 Fax: 010/6450785
e-mail: geom.adamo@inwind.it
P.I.V.A.: 01222720995

Genova, 01 ottobre 2013

YES:

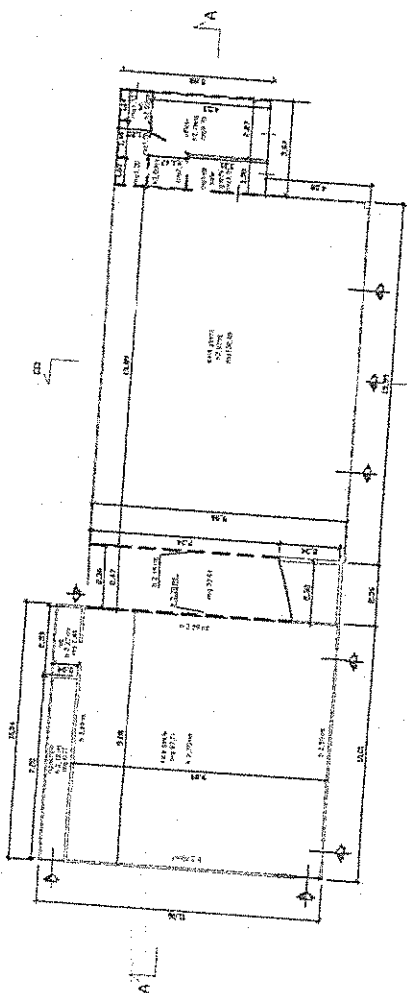

Planimetria OE00523 - OE00524

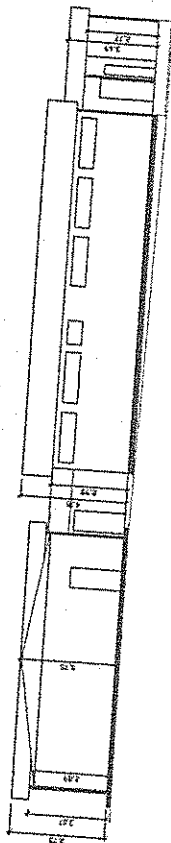

Sezione A - A

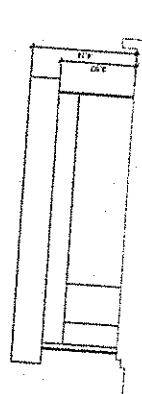

Sezione B - B

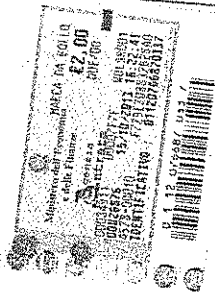

RICHIEDENTE: Secchi David <i>Secchi David</i>		OGGETTO DELL'INTERVENTO: RINNOVO LICENZA AREA DEMANIALE MARITTIMA ALLA FOCE PER MANTENERE AREA SCOPERTA ASSEVITA PREFABBRICATI AD USO UFFICIO E PARCO GIOCHI ARCH.1945/04 - 1945/4 - 1945/5	
LOCALIZZAZIONE: Corso Guglielmo Marconi civ.5r Genova		OGGETTO DELLA TAVOLA: PLANIMETRIA OE00523 - OE00524	
SCALE: 1:200		TAV.: 03	
PROGETTISTA: STUDIO TECNICO Geom. Salvatore Adamo Via Granello civ.5 int.3 C.A.P. 16121 - GENOVA Tel.: 010/6450785 Fax: 010/6450785 e-mail: geom.adamo@inwind.it p.lva.: 01222720995		TIMBRE E FIRMA DEL PROFESSIONISTA: 	
GENOVA, 01 ottobre 2013		VERS.:	

Ministero dei Trasporti

Sistema Informativo Demanio marittimo

Modello Domanda D2

Amministrazione Competente: AUTORITA' PORTUALE GENOVA



Quadro Principale	DOMANDA DI RINNOVO CONCESSIONE
Codice Fiscale del richiedente: 95048910103	
Concessione Oggetto di Rinnovo Amministrazione che ha rilasciato il titolo: AUTORITA' PORTUALE GENOVA Numero Concessione: 1893 Anno Concessione: 2013 Tipo Concessione: LICENZA	
Durata (Anni - Mesi - Giorni): 4 - -	
Estremi Domanda Precedente Amministrazione a cui è stata presentata: Numero di protocollo: / / Data Registrazione:	
QUADRI INTEGRATIVI COMPILATI <input type="checkbox"/> DR DOCUMENTAZIONE A CORREDO DELLA DOMANDA DI RINNOVO <input type="checkbox"/> E ELEZIONE DOMICILIO RICHIEDENTE <input type="checkbox"/> P PROCURATORE	

Il sottoscritto dichiara che la concessione oggetto di rinnovo non ha subito variazione alcuna rispetto ai dati forniti all'Amministrazione competente.
 Dichiara, altresì, anche a nome degli eventuali cointestatari della concessione, che tutte le informazioni contenute nella presente domanda sono veritiere.

Luogo e data

FIRMA

GENOVA 10/09/2013

[Signature]

Spazio riservato all'ufficio

Numero di protocollo: Codice Amministrazione - Codice AOD - Nr. Registrazione

Data registrazione:

FIRMA DEL RESPONSABILE

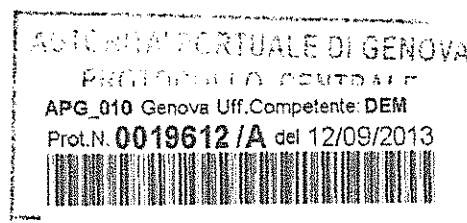

M.

UFF.

DEM

Copia

TEC

PSUV

ANB/ISREY

Spett. le AUTORITA' PORTUALE di GENOVA
Direzione Gestione del Territorio - Servizio Demanio
Ufficio Licenze Demaniali - settore commerciale
Via Della Mercanzia, 2
16124 GENOVA (GE)

Il/La sottoscritto/a ULSAI CARMELO in qualità di PRESIDENTE in nome e per
conto di PAVIAN SDPS *C.F. 95048910103
* P.I. 021342609927 con *sede legale/residenza in GENOVA
*telefono _____ *cellulare 3277544837 *email
carmelobusa@fastwebnet.it premesso che la concessione demaniale individuata dal numero di
*Archivio 1893 relativa a locali/aree siti in
via ZACCARIA GE-PEGLI (CAP 16156) ad *uso
ATTIVITA' SPORTIVA E NAUTICA
scadrà il 31-12-13 e che è interesse dell'istante continuare ad esercitare sui medesimi compendi demaniali
le stesse attività ed a mantenere le stesse destinazioni d'uso

insta affinché Autorità Portuale di Genova Voglia

procedere al rinnovo della suddetta concessione demaniale, con decorrenza dal 01-01-14 al
31-12-17 per la * durata di anni 4 (in lettere QUATTRO);
e accogliere l'eventuale seguente richiesta di ampliamento metrature o attività (da compilare solo ove ne ricorrano gli estremi)

_____, e modifica delle destinazioni d'uso come
segue (eventuali) _____

impegnandosi a presentare i Modelli di domanda di rilascio di concessione demaniale marittima richiesti dal Ministero
delle Infrastrutture e dei Trasporti e pubblicati sul sito <http://www.mit.gov.it> corredati da relative planimetrie ed a
corrispondere anticipatamente il canone nella misura che sarà indicata dall'Amministrazione ex art. 16 Reg. Cod. Nav.,
la cauzione ex art. 17 Reg. Cod. Nav., l'Imposta di Registro ex TARIFFA I art. 5 Parte I DPR 131/1986, oltre le spese
di pubblicazione su due quotidiani a tiratura nazionale e la Gazzetta Ufficiale della Repubblica Italiana dell'avviso ex
art. 18 Reg. Cod. Nav. **La presente istanza sostituisce/rettifica ogni eventuale precedente istanza.**

Genova, li 10-09-13

FIRMA e TIMBRO della società

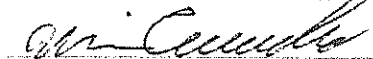

* campi obbligatori

Allegare:

1. Copia di un documento di riconoscimento della persona fisica che sottoscrive l'istanza
2. Copia del Codice Fiscale del soggetto che richiede di essere titolare di titolo demaniale
3. visura camerale CCIAA della società
4. autocertificazione della comunicazione antimafia
5. sui Modelli Ministeriali D1/D2/D3 marca da bollo pari ad € 16,00 ogni 100 righe ex art. 2 Parte I DPR 642/1972 come modificato dalla LEGGE 71/2013 oltre marche da € 1,00 su ogni planimetria ex art. 28 Parte II della TARIFFA DPR 642/1972 come modificato dall'art. 1 DM 24/05/2005.

Modello – comunicazione antimafia
autocertificazione della comunicazione antimafia

Dichiarazione sostitutiva di certificazione
(D.P.R. n. 445 del 28.12.2000)

Il sottoscritto (nome e cognome) CARUELO USAI
nato a SASSARI Prov. SS il 04/06/1949 residente
a GENOVA via/piazza MARIA SS. AUSILIATRICE n. 2/1

consapevole delle sanzioni penali in caso di dichiarazioni false e della conseguente decadenza dai benefici eventualmente conseguiti (ai sensi degli artt. 75 e 76 D.P.R. 445/2000) sotto la propria responsabilità

DICHIARA

che nei propri confronti non sussistono le cause di divieto, di decadenza o di sospensione di cui all'art. 67 del D.Lvo 06/09/2011, n. 159.

Il/la sottoscritto/a dichiara inoltre di essere informato/a, ai sensi del D.Lgs. n. 196/2003 (codice in materia di protezione di dati personali) che i dati personali raccolti saranno trattati, anche con strumenti informatici, esclusivamente nell'ambito del procedimento per il quale la presente dichiarazione viene resa.

10/09/2013
data

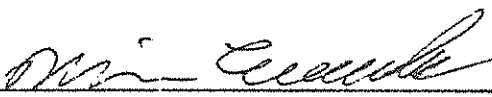
firma leggibile del dichiarante(*)

N.B.: la presente dichiarazione non necessita dell'autenticazione della firma e sostituisce a tutti gli effetti le normali certificazioni richieste o destinate ad una pubblica amministrazione nonché ai gestori di pubblici servizi e ai privati che vi consentono. L'Amministrazione si riserva di effettuare controlli, anche a campione, sulla veridicità delle dichiarazioni (art. 71, comma 1, D.P.R. 445/2000). In caso di dichiarazione falsa il cittadino sarà denunciato all'autorità giudiziaria.

(*) Ove il richiedente è una società l'autocertificazione dovrà essere prodotta dal rappresentante legale e da tutti gli amministratori.



Service Center/ Real Estate
50127 - Firenze Viale Guidoni 4

Firenze li 14/10/2013

Si prega di citare nella risposta il

N. Rif. 496830-P

Del 14/10/2013

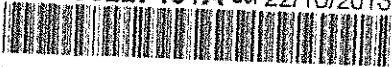
AUTORITA' PORTUALE DI GENOVA	
PROTOCOLLO CENTRALE	
APG_010 Genova Uff. Competente: DEM	
Prot.N. 0022740 /A del 22/10/2013	
	
Uff. DEM	Copia TEC/PSU

Spett.le AUTORITA' PORTUALE
di GENOVA Direzione Gestione del
Territorio
Servizio Atti Autoritativi e Demanio
Via della Mercanzia 2
16123 Genova

Oggetto: Istanza di rinnovo della concessione demaniale n° 2075/5

la **Telecom Italia S.p.a.**, Società con Sede Legale in Milano, Piazza degli Affari n. 2 e Direzione Generale, Sede Secondaria, in Roma, Corso d'Italia n.41, capitale sociale Euro 10.673.865.180,00 interamente versato, Codice fiscale ed iscrizione al Registro delle Imprese di Milano numero 00488410010, iscrizione al Registro A.E.E. IT08020000000799, in persona del suo Procuratore Luigi Guglielmi nato a Merano (BZ) il 21 Giugno 1953 che agisce in virtù della procura Rep. N. 25227, Racc. n. 8919 del 16 novembre 2011 per atto della Dr.ssa Maria Chiara Bruno notaio in Roma, domiciliato per la carica presso la sede della società,,

considerato

che la concessione demaniale arch. n° 2075/5 scadrà in data 31/12/2013

considerato inoltre

che è interesse della scrivente continuare ad utilizzare l'area individuata presso la sponda sud del canale di calma di Prà per realizzare e mantenere cavi di alimentazione elettrica provenienti dalla cabina Enel

ISTA

affinché codesta Autorità Portuale di Genova voglia procedere al rinnovo della concessione demaniale in oggetto con decorrenza 01/01/2014 per la durata di anni 3, impegnandosi ex art. 16 DPR 328/1952 a corrispondere anticipatamente il canone nella misura che sarà indicata dalla concedente

Telecom Italia S.p.A.
Luigi Guglielmi
Luigi Guglielmi

Ministero delle Infrastrutture e dei Trasporti

Sistema Informativo Demanio marittimo

Modello Domanda D1

Amministrazione Competente: AUTORITA' PORTUALE GENOVA



Quadro Principale	DOMANDA DI RILASCIO CONCESSIONE E DI EVENTUALE CONTESTUALE ANTICIPATA OCCUPAZIONE - RICHIESTA DI DESTINAZIONE DI ZONE DEMANIALI MARITTIME AD ALTRI USI PUBBLICI	
Codice Fiscale del richiedente: 00488410010		
Durata (Anni - Mesi - Giorni): 3 - -		Decorrenza:
Concessione Oggetto di Rinnovo Amministrazione che ha rilasciato il titolo: Numero Concessione: Anno Concessione: Tipo Concessione:		
Estremi Domanda Precedente Amministrazione a cui è stata presentata: Numero di protocollo: Data:		
QUADRI BASE COMPILATI <input type="checkbox"/> RF RICHIEDENTE - persona fisica <input checked="" type="checkbox"/> RD RICHIEDENTE - soggetto diverso da persona fisica <input type="checkbox"/> AR AMMINISTRAZIONE RICHIEDENTE <input checked="" type="checkbox"/> US USO E SCOPI <input checked="" type="checkbox"/> T DATI TECNICI <input checked="" type="checkbox"/> D DOCUMENTAZIONE A CORREDO DELLA DOMANDA		
QUADRI FACOLTATIVI COMPILATI <input type="checkbox"/> E ELEZIONE DOMICILIO RICHIEDENTE <input checked="" type="checkbox"/> P PROCURATORE <input type="checkbox"/> AO ANTICIPATA OCCUPAZIONE <input type="checkbox"/> S STAGIONALITA' <input type="checkbox"/> UI ULTERIORI INFORMAZIONI		



Il sottoscritto dichiara che tutte le informazioni contenute nella presente domanda sono veritiere.

Luogo e data

GENOVA 10/10/2013

FIRMA

Telecom Italia S.p.A.

Spazio riservato all'ufficio

Numero di protocollo: Codice Amministrazione - Codice AOO - Nr. Registrazione

Data registrazione:

FIRMA DEL RESPONSABILE

Quadro RD RICHIEDENTE - soggetto diverso da persona fisica -**Dati Identificativi**

Codice Fiscale: 00488410010

Ragione Sociale / Denominazione: TELECOM ITALIA S.P.A.

Denominazione Abbreviata:

Sede Legale

Comune (o Stato Estero) della Sede Legale: MILANO

Frazione (o Comune Estero) della Sede Legale:

C.A.P.: 20100

Provincia: MI

Indirizzo: P.ZZA DEGLI AFFARI

Numero Civico: 2

Telefono: - -

Fax: - -

E-mail:

Sede Secondaria

Comune (o Stato Estero) della Sede Secondaria:

Frazione (o Comune Estero) della Sede Secondaria:

C.A.P.:

Provincia:

Indirizzo:

Numero Civico:

Telefono: - -

Fax: - -

E-mail:

FIRMA

Telecom Italia S.p.A.
Luigi Guglielmi

Quadro RD **RICHIEDENTE - soggetto diverso da persona fisica -****Dati Anagrafici (del rappresentante legale/titolare)**

Codice Fiscale: PLRSFN55S29H501J

Sesso: M

Cognome: PILERI

Nome: STEFANO

Comune (o Stato Estero) di Nascita: ROMA

C.A.P.: 00100

Provincia: RM

Data di Nascita: 29/11/1955

Cittadinanza: I

Residenza Anagrafica (del rappresentante legale/titolare)

Comune (o Stato Estero) di Residenza: MILANO

Frazione:

C.A.P.: 20100

Provincia: MI

Indirizzo: PIAZZA DEGLI AFFARI

Numero Civico: 2

FIRMA

Telecom Italia S.p.A.

Luigi Ciglielmi

USO E SCOPI

SEZIONE 1 - Uso

Uso: 7 - VARIO

Categoria: 30 - ALTRO

SEZIONE 2 - Scopi

OR 001

Superficie:

Tipo Opera: 70 - CONDUTTURA, CAVI ED IMPIANTI IN GENERE

Scopi: 70 - PASSAGGIO CAVI IN GENERE

FIRMA

Telecom Italia S.p.A.

Luigi Guadagni

DATI TECNICI

Sezione 1 - PROSPETTO RIPILOGATIVO DEL RILIEVO PLANIMETRICO

[illegible]

Albo Iscrizione	ARCHITETTI	Numero Iscrizione	1967
Provincia	GENOVA	Data Rilievo	09/09/2013

FIRMA DEL TECNICO

ORDINE DEGLI ARCHITETTI
DI GENOVA

236774

Dr. Arch. Daniele Psatorelli

Data Stamp: 10/10/2013 Pag. 5/9

DATA TECNICI

Sezione 2 - PROSPETTO NEPILOGATIVO DELL'ELABORATO TECNICO

[illegible]

Albo Iscrizione	ARCHITETTI	Numero Iscrizione	1967
Provincia	GENOVA	Data Rilievo	09/08/2013

FIRMA DEL TECNICO

ORDINE DEGLI ARCHITETTI
DI GENOVA

7-1367

Dr. Arch. Daniele Pastorelli

Quadro D	DOCUMENTAZIONE A CORREDO DEL MODELLO DOMANDA	
DOCUMENTO		N.COPIE
Allegato 1		1
Allegato 2		4
Planimetria		4

FIRMA

Telecom Italia S.p.A.
Luigi Guglielmi

Quadro P**PROCURATORE****Dati Anagrafici del procuratore**

Codice Fiscale: GLLGU53H21F132P

Sesso: M

Cognome: GUGLIELMI

Nome: LUIGI

Comune (o Stato Estero) di Nascita: MERANO * MERAN

C.A.P.: 39012

Provincia: BZ

Data di Nascita: 21/06/1953

Cittadinanza: I

Residenza Anagrafica del procuratore

Comune (o Stato Estero) di Residenza: MILANO

Frazione:

C.A.P.: 20100

Provincia: MI

Indirizzo: PIAZZA DEGLI AFFARI

Numero Civico: 2

Telefono: - -

Fax: - -

E-mail:

FIRMA

Telecom Italia S.p.A.

Luigi Guglielmi

Quadro P	PROCURA
Dati della procura	
Giusta Procura n.: 41228/IT	Del: 22/11/2011
Dati del/dei soggetto/i che conferisce/scono la procura	

FIRMA
Telecom Italia S.p.A.
Luigi Guglielmi



Sistema Informativo Demanio marittimo
Amministrazione: Autorità portuale GENOVA
Stralcio Cartografico
Rappresentazioni attive: Demaniale

E = 1481732,380
N = 4919807,613

E = 1483382,361
N = 4919807,613

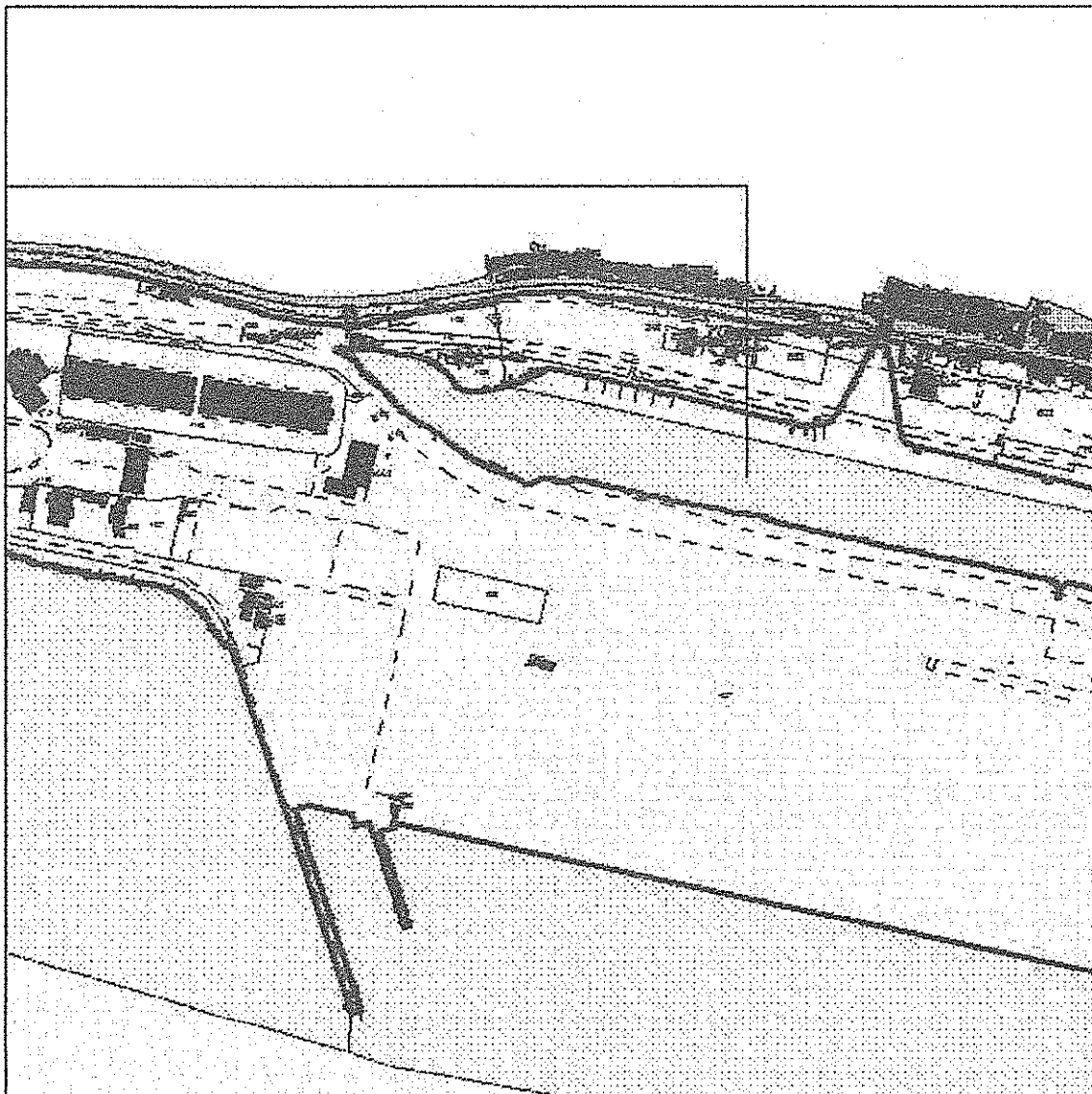

E = 1481732,380
N = 4918157,632

Scala di: 1:10000

E = 1483382,361
N = 4918157,632

DATI CATASTALI

Agenzia del Territorio:	GENOVA
Comune:	GENOVA (D969)
Sezione:	C
Foglio:	12
Allegato:	
Sviluppo:	Y

Sistema Informativo Demanio marittimo
Amministrazione: Autorità portuale GENOVA
Stralcio Cartografico
Rappresentazioni attive: Demaniale

E = 1482743,611
N = 4919606,301

E = 1484393,592
N = 4919606,301

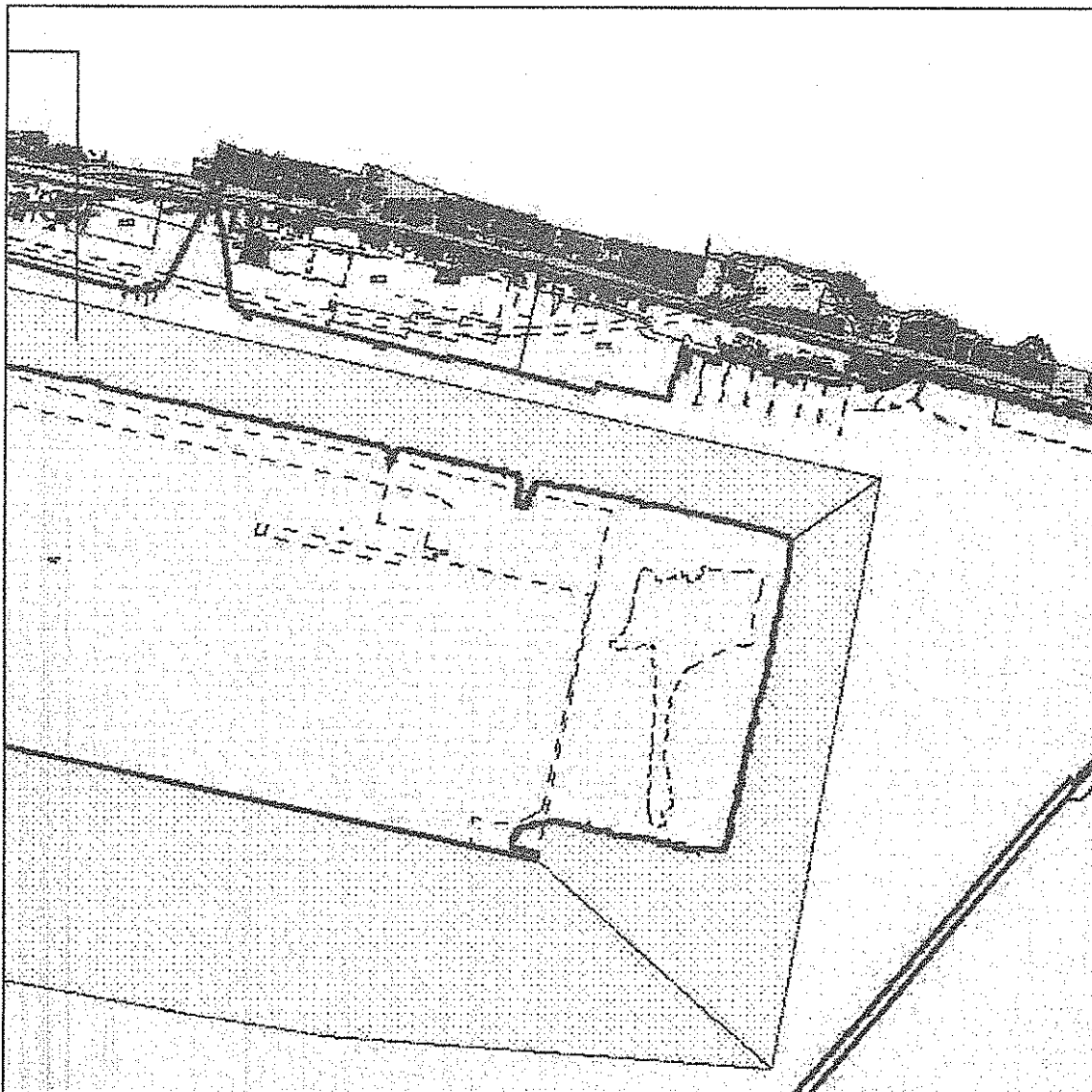

E = 1482743,611
N = 4917956,321

Scala di: 1:10000

E = 1484393,592
N = 4917956,321

DATI CATASTALI

Agenzia del Territorio:	GENOVA
Comune:	GENOVA (D969)
Sezione:	C
Foglio:	12
Allegato:	
Sviluppo:	Y

**Sistema Informativo Demanio marittimo
MONOGRAFIA PUNTO GENERICO**

Direzione Marittima:
Capitaneria di Porto:
Agenzia del Territorio: GENOVA
Comune: GENOVA (D969)
Sezione: C SEZ. 3
Foglio: 12
Numero: 1118
Sub: 0
Coordinate Punto Generico: E=1482228.21 N=4919214.77

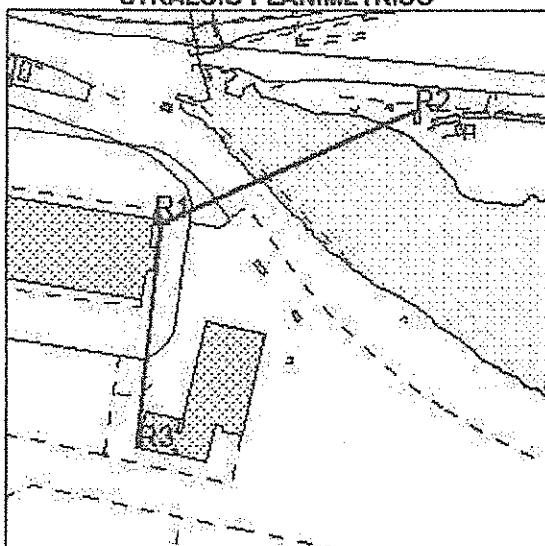
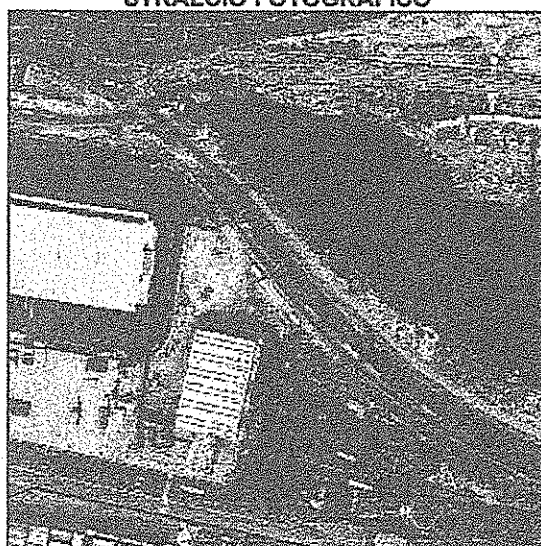
STRALCIO PLANIMETRICO**STRALCIO FOTOGRAFICO****RIFERIMENTI**

Id	Descrizione	Distanza (m)	Coordinate (m)
R1	Spigolo NE fabbricato p.lla 1062 del foglio 12	5.93	E=1482223.35 N=4919218.18
R2	Spigolo NO fabbricato p.lla 1129 del foglio 12	171.28	E=1482384.53 N=4919284.77
R3	Spigolo SO fabbricato p.lla 947 del foglio 12	139.89	E=1482213.48 N=4919075.66

Data Stampa Monografia: 25/09/2013

**Sistema Informativo Demanio marittimo
MONOGRAFIA PUNTO GENERICO**



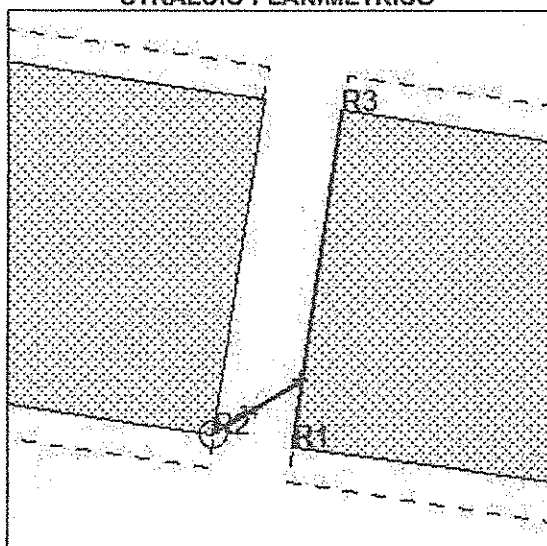
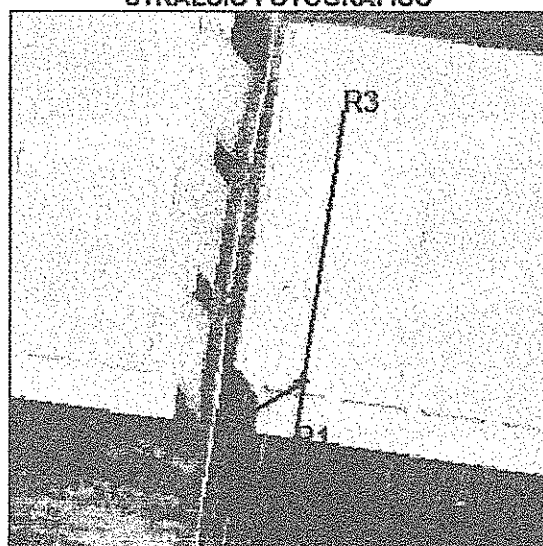























Direzione Marittima:
Capitaneria di Porto:
Agenzia del Territorio: GENOVA
Comune: GENOVA (D969)
Sezione: C SEZ. 3
Foglio: 12
Numero: 1118
Sub: 0
Coordinate Punto Generico: E=1482025.97 N=4919205.41

STRALCIO PLANIMETRICO**STRALCIO FOTOGRAFICO****RIFERIMENTI**

Id	Descrizione	Distanza (m)	Coordinate (m)
R1	Spigolo SO fabbricato p.lla 1062 del foglio 12	10.15	E=1482024.72 N=4919195.34
R2	PF 34/12	15.54	E=1482012.72 N=4919197.30
R3	Spigolo O fabbricato p.lla 1062 del foglio 12	41.07	E=1482031.97 N=4919246.04

Data Stampa Monografia: 25/09/2013

Rappresentazione Demaniale

	Particella catastale demaniale		Fascia della piattaforma continentale
	Particella catastale non demaniale		Perimetro della Riserva Marina
	Particella catastale demaniale con riserva relativa all'instatazione		Riserva Marina non di competenza dell'Amministrazione Connessa ma gestita da altra amministrazione
	Area occupata da strada pubblica		Zona A (Riserva Integrale)
	Area occupata da acqua pubblica		Zona B (Riserva Generale)
	Fabbricato catastale demaniale (conforme) o fabbricato catastale non demaniale		Zona C (Riserva Parziale)
	Manufatto demaniale non catastale (conforme)		Area esclusa dalla delega alle Regioni
	Fabbricato catastale demaniale (non conforme) o manufatto demaniale non catastale (non conforme)		Porto
	Linea di costa		Laguna (di competenza del Magistrato delle Acque)
	Dividente demaniale		Laguna (gestita dall'amministrazione connessa)
	Vertice della dividente		Laguna (gestita da altra amministrazione)
	Fascia del mare territoriale		Manufatto demaniale costituito
	Fascia della zona contigua		Fascia di rispetto

LEGENDA

		A	Area scoperte MQ. 0 di cui:
		A ₁	Area scoperte a terra MQ. 0
(Colore Indice 170)	-----	A ₂	Area scoperte sopraelevate MQ. 0
		B	Area con impianti di facile rimozione (SLA) MQ. 0 di cui:
(Colore Indice 50)		B ₁	Sedime MQ. 0
		B ₂	Area con impianti di facile rimozione (SUN) MQ. 0 di cui:
		B ₃	Sedime MQ. 0
		1) area con impianti di facile rimozione MC. 0 di cui: 2) al di sopra di m 2,70 dal piano di campagna MC. 0, al di sotto di m 2,70 dal piano di campagna MC. 0 3) al di sopra m 2,70 dal piano di calpestio MC. 0	
		C	Area con impianti di difficile rimozione (SLA) MQ. 0 di cui:
(Colore Indice 200)	-----	C ₁	Sedime MQ. 0
		C ₂	Area con impianti di difficile rimozione (SUN) MQ. 0 di cui:
		C ₃	Sedime MQ. 0
		1) area con impianti di difficile rimozione MC. 0 di cui: 2) al di sopra di m 2,70 dal piano di campagna MC. 0, al di sotto di m 2,70 dal piano di campagna MC. 0 3) al di sopra di m 2,70 dal piano di calpestio MC. 0	
		D	Area con pertinenze demaniali (SLA) MQ. 0 di cui:
(Colore Indice 80)	-----	D ₁	Sedime MQ. 0
		D ₂	Area con pertinenze demaniali (SUN) MQ. 782 di cui:
		D ₃	Sedime MQ. 0
		1) area con pertinenze demaniali MC. 782 di cui: 2) al di sopra di m 2,70 dal piano di campagna MC. 0, al di sotto di m 2,70 dal piano di campagna MC. 0 3) al di sopra di m 2,70 dal piano di calpestio MC. 0	
(Colore Indice 10)	-----	E	Area a terra complessive (A ₁ +B ₁ +C ₁ +D ₁) MQ. 0 di cui:
			Area scoperte (A ₁) MQ. 0
			Area con impianti di facile rimozione (B ₁) MQ. 0
			Area con impianti di difficile rimozione (C ₁) MQ. 0
			Area con pertinenze demaniali (D ₁) MQ. 0
(Colore Indice 130)	-----	F	Specchio acqueo MQ. 0 di cui:
			occupato da impianti di facile rimozione MQ. 0
			occupato da impianti di difficile rimozione MQ. 0
			beni pertinenziali MQ. 0
INDICAZIONE ATTREZZATURE SPECIFICHE (ac):			

ALLEGATO 2

Canale di Calma - Prà

10/10/2013

N° ARCHIVIO:

	<i>Riepilogo:</i>		
A	<i>Aree Scoperte</i>	<i>mq.</i>	
A1	<i>Aree Scoperte a terra</i>	<i>mq.</i>	
A2	<i>Aree Scoperte Sopraelevate</i>	<i>mq.</i>	
B	<i>Area con impianti di facile rimozione (SLA)</i>	<i>mq.</i>	
B1	<i>Area con impianti di facile rimozione (sedime)</i>	<i>mq.</i>	
B2	<i>Area con impianti di facile rimozione (SUN)</i>	<i>mq.</i>	
B3	<i>Area con impianti di facile rimozione (sedime)</i>	<i>mq.</i>	
C	<i>Area con impianti di difficile rimozione (SLA)</i>	<i>mq.</i>	
C1	<i>Area con impianti di difficile rimozione (sedime)</i>	<i>mq.</i>	
C2	<i>Area con impianti di difficile rimozione (SUN)</i>	<i>mq.</i>	
C3	<i>Area con impianti di difficile rimozione (sedime)</i>	<i>mq.</i>	
D	<i>Aree con pertinenze demaniali (SLA)</i>	<i>mq.</i>	
D1	<i>Aree con pertinenze demaniali (sedime)</i>	<i>mq.</i>	
D2	<i>Aree con pertinenze demaniali (SUN)</i>	<i>mq.</i>	782,00
D3	<i>Aree con pertinenze demaniali (sedime)</i>	<i>mq.</i>	
E	<i>Aree a terra complessive</i>	<i>mq.</i>	782,00

F	<i>Specchio acqueo</i>	<i>mq</i>	-
	<i>occupato da OFR (SLA)</i>	<i>mq</i>	-
	<i>occupato da ODR (SLA)</i>	<i>mq</i>	-
	<i>beni pertinenziali (SLA)</i>	<i>mq</i>	-

D2	<i>Aree con pertinenze demaniali (SUN)</i>	<i>mq.</i>	782 di cui :	<i>mq.</i>
----	--	------------	--------------	------------

ORDINE DEGLI ARCHITETTI
DI GENOVA
N. 1967
Dr. Arch. Daniele Pastorelli

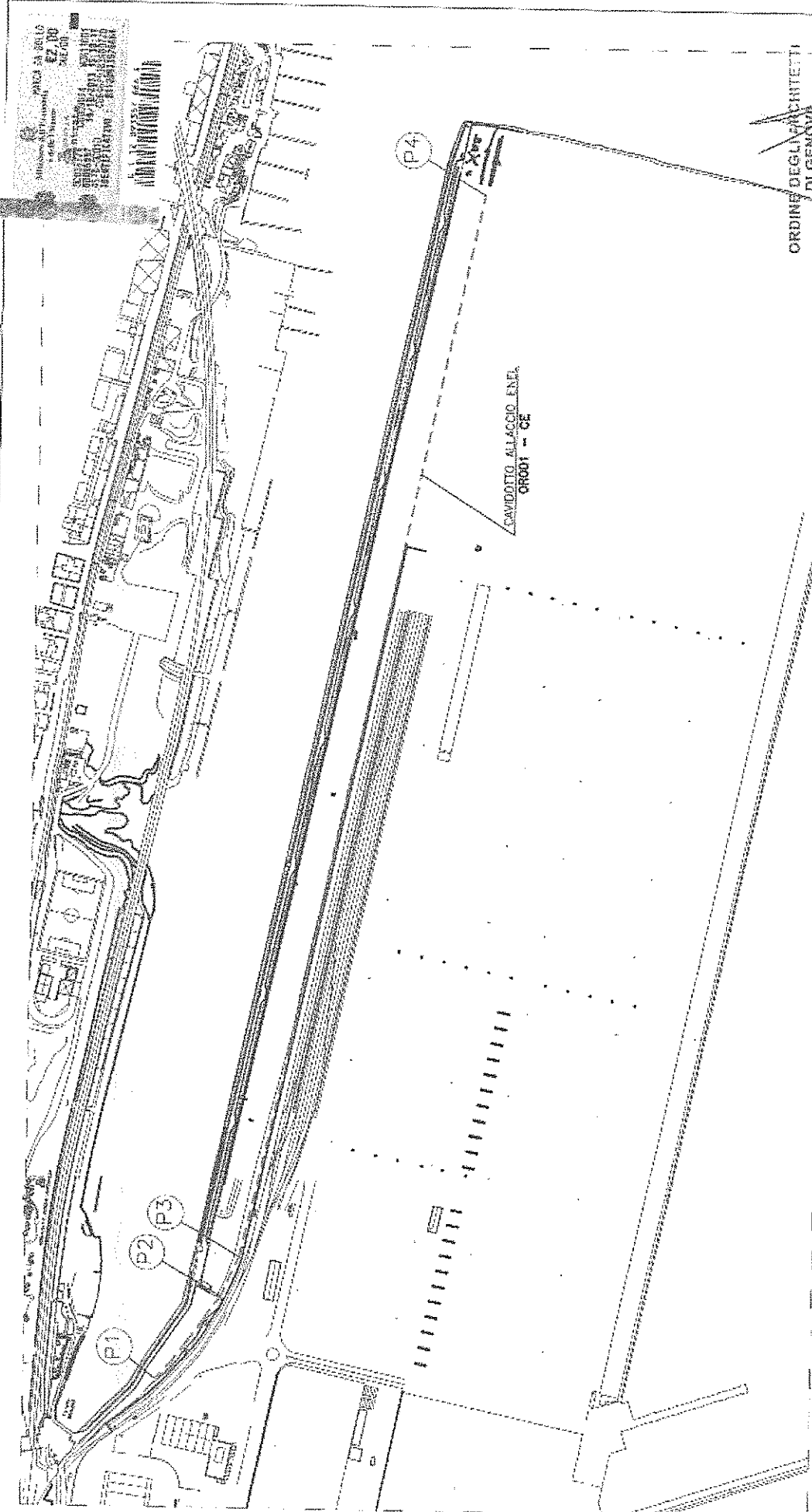

COORDINATE GAUSS BOAGA			
P1	N = 4919164.07	E = 1482337.23	
P2	N = 4919083.00	E = 1482441.12	
P3	N = 4919080.69	E = 1482492.20	
P4	N = 4918773.30	E = 1483838.18	



ORDINE DEGLI ARCHITETTI
DI GENOVA
N. 1987
Dr. Arch. Daniele Pastorelli

COMUNE DI GENOVA - AUTORITA' PORTUALE DI GENOVA			
OGGETTO: Documentazione per rilascio concessione demaniale SRB ubicata presso Canale di Calma - Frà			
COMMITTENTE:		Descrizione:	
		PLANIMETRIA CON NOMENCLATURA PUNTI	
PROGETTISTA: Studio di Progettazione 21 Dott. Arch. D. PASTORELLI			
Nome Sito: Canale di Calma N. doc.: ARCH-PRG-UNICA Data: SET. 13 Cod. Sito: Formale: A3 Scala: 1:5000 TAV: Nome Fig.: PRG-UNI-DWG Disegnatore: ARCH-UNICA			

TUTTI I DIRITTI SONO RISERVATI - E' vietata la ristampa o l'uso non autorizzato.

DEM TEC IPSU
AMB/ISPE
Il/La sottoscritto/a GIUSEPPE TAGNOCHETTI in qualità di AMMINISTRATORE DELEGATO in nome e per
conto di TRASPORTOUNTO SERVICE COOP. CONS. *C.F. 01924070986
* P.I. 01924070986 con *sede legale/residenza in VIA CORSICA 8/6 SCF 16128 GENOVA (GE)
*telefono 010 6388847 *cellulare 345 6084558 *email
TUSEVICE@TRASPORTOUNTO.ORG premesso che la concessione demaniale individuata dal numero di
*Archivio 2721/A relativa a locali/arec siti in
via PALAZZINA EX DOGANA VARCO PONTE ETIOPIA ad *uso
DEPOSITO E VENDITA RIFIUTI E PRODOTTI PER L'AUTOTRASPORTE
scadrà il 31/12/2013 e che è interesse dell'istante continuare ad esercitare sui medesimi compendi demaniali
le stesse attività ed a mantenere le stesse destinazioni d'uso

insta affinché Autorità Portuale di Genova Voglia
procedere al rinnovo della suddetta concessione demaniale, con decorrenza dal 01/01/2014 al
31/12/2018 per la *durata di anni 4 (in lettere quattro);
e accogliere l'eventuale seguente richiesta di ampliamento metrature o attività (da compilare solo ove ne ricorrano gli estremi)

_____ e modifica delle destinazioni d'uso come
segue (eventuali) _____

impegnandosi a presentare i Modelli di domanda di rilascio di concessione demaniale marittima richiesti dal Ministero
delle Infrastrutture e dei Trasporti e pubblicati sul sito <http://www.mit.gov.it> corredati da relative planimetrie ed a
corrispondere anticipatamente il canone nella misura che sarà indicata dall'Amministrazione ex art. 16 Reg. Cod. Nav.,
la cauzione ex art. 17 Reg. Cod. Nav., l'Imposta di Registro ex TARIFFA I art. 5 Parte I DPR 131/1986, oltre le spese
di pubblicazione su due quotidiani a tiratura nazionale e la Gazzetta Ufficiale della Repubblica Italiana dell'avviso ex
art. 18 Reg. Cod. Nav. La presente istanza sostituisce/rettifica ogni eventuale precedente istanza.

Genova, li 26/11/2013

TRASPORTOUNTO SERVICE
COOP. CONSORTILE
Via Corsica 9/6 sc. E
16128 GENOVA
Cod. Fisc. 01924070986

* campi obbligatori

Allegare:

1. Copia di un documento di riconoscimento della persona fisica che sottoscrive l'istanza
2. Copia del Codice Fiscale del soggetto che richiede di essere titolare di titolo demaniale
3. visura camerale CCIAA della società
4. autocertificazione della comunicazione antimafia
5. sui Modelli Ministeriali D1/D2/D3 marca da bollo pari ad € 16,00 ogni 100 righe ex art. 2 Parte I DPR 642/1972 come modificato dalla LEGGE 71/2013 oltre marche da € 1,00 su ogni planimetria ex art. 28 Parte II della TARIFFA DPR 642/1972 come modificato dall'art. 1 DM 24/05/2005.

Modello - comunicazione antimafia
autocertificazione della comunicazione antimafia

Dichiarazione sostitutiva di certificazione
(D.P.R. n. 445 del 28.12.2000)

I sottoscritto (nome e cognome) GIUSEPPE TABNOCHETTI
nato a VARESE Prov. VA il 26/01/1971 residente
a GENOVA via/piazza A. Berto n. 17/11

consapevole delle sanzioni penali in caso di dichiarazioni false e della conseguente decadenza dai benefici eventualmente conseguiti (ai sensi degli artt. 75 e 76 D.P.R. 445/2000) sotto la propria responsabilità

DICHIARA

che nei propri confronti non sussistono le cause di divieto, di decadenza o di sospensione di cui all'art. 67 del D.Lvo 06/09/2011, n. 159.

II/la sottoscritto/a dichiara inoltre di essere informato/a, ai sensi del D.Lgs. n. 196/2003 (codice in materia di protezione di dati personali) che i dati personali raccolti saranno trattati, anche con strumenti informatici, esclusivamente nell'ambito del procedimento per il quale la presente dichiarazione viene resa.

26/11/2013
data

TRASPORTO UNITO SERVICE
COOP. CONSORTILE
Via Corsica, 9/8 sc. E
16128 GENOVA
Cod. Fisc. 01924070996
firma leggibile del dichiarante(*)

N.B.: la presente dichiarazione non necessita dell'autenticazione della firma e sostituisce a tutti gli effetti le normali certificazioni richieste o destinate ad una pubblica amministrazione nonché ai gestori di pubblici servizi e ai privati che vi consentono. L'Amministrazione si riserva di effettuare controlli, anche a campione, sulla veridicità delle dichiarazioni (art. 71, comma 1, D.P.R. 445/2000). In caso di dichiarazione falsa il cittadino sarà denunciato all'autorità giudiziaria.

(*) Ove il richiedente è una società l'autocertificazione dovrà essere prodotta dal rappresentante legale e da tutti gli amministratori.

Visura di evasione

TRASPORTOUNITO SERVICE COOPERATIVA CONSORTILE

Forma giuridica: SOCIETA' COOPERATIVA CONSORTILE

Sede legale: GENOVA (GE) VIA CORSICA 9/6 SC.E cap 16128

Indirizzo PEC: TUSERVICE@PEC.BUSNET.IT

Codice fiscale: 01924070996

Numero REA: GE - 445683

Estremi di firma digitale

Indice del documento

Informazioni da statuto/atto costitutivo	3
Estremi di costituzione	3
Sistema di amministrazione e controllo	3
Oggetto sociale	4
Poteri	6
Altri riferimenti statutari	6
Soci e titolari di diritti su quote e azioni	6
Patti parasociali	6
Amministratori	6
Forma amministrativa adottata	6
Elenco amministratori	11
Elenco sindaci, membri degli organi di controllo	12
Attività, albi ruoli e licenze	12
Attività	13
Albi e ruoli	13
Sede ed unità locali	13
Sede	13
Sedi secondarie ed unità locali	14
Storia delle modifiche dal 11/04/2013 al 11/04/2013	14
Atti iscritti e/o depositati nel Registro Imprese	14
Estremi atto di costituzione	15
Informazioni Comunicazione Unica altri Enti	15

Informazioni da statuto/atto costitutivo

Estremi di costituzione

Iscrizione Registro Imprese Codice fiscale e numero d'iscrizione: 01924070996
del Registro delle Imprese di GENOVA
Data iscrizione: 14/12/2009

Sezioni Iscritta nella sezione ORDINARIA il 14/12/2009

Informazioni costitutive Sigla della denominazione: TU SERVICE COOP. CONSORTILE
Data atto di costituzione: 16/11/2009

Sistema di amministrazione e controllo

Durata della società Data termine: 31/12/2060

Scadenza esercizi Scadenza primo esercizio: 31/12/2009

Scadenza esercizi successivi: 31/12

Giorni di proroga dei termini di approvazione del bilancio: 60

Forme amministrative CONSIGLIO DI AMMINISTRAZIONE (in carica)

Oggetto sociale

Oggetto sociale

OGGETTO SOCIALE:

1. LA SOCIETA' CONSORTILE HA SCOPO CONSORTILE E MUTUALISTICO ED E' GESTITA SECONDO I CRITERI DELL'OBIETTIVA ECONOMICITA'. 2. LA SOCIETA' CONSORTILE SI PROPONE DI SVOLGERE E SVILUPPARE COME OGGETTO SOCIALE, TUTTE LE ATTIVITA' ED INIZIATIVE PIU' IDONEE ED ADEGUATE PER CONTRIBUIRE ALLA CRESCITA, SVILUPPO E QUALIFICAZIONE PROFESSIONALE DELLE IMPRESE CONSORZiate, NONCHE' ALLA OTTIMIZZAZIONE E RAZIONALIZZAZIONE DELLE ATTIVITA' PER RAGGIUNGERE I PIU' ELEVATI LIVELLI DI EFFICACIA ED EFFICIENZA, SIA ORGANIZZATIVA, SIA ECONOMICA. PER IL RAGGIUNGIMENTO DELL'OGGETTO SOCIALE IL CONSORZIO POTRA': A. EFFETTUARE ATTIVITA' DI AUTOTRASPORTO DI MERCI PER CONTO TERZI, MEDIANTE L'ACQUISIZIONE DI COMMESSE DI TRASPORTO PER QUALSIASI TIPO DI MERCE E PER QUALSIVOGLIA MODALITA' DI TRASPORTO. L'ACQUISIZIONE, GESTIONE ED ESECUZIONE DEI SERVIZI DI TRASPORTO POTRA' ESSERE GESTITA DIRETTAMENTE O DISTRIBUITA ALLE IMPRESE SOCIE, AVENTI IN DISPONIBILITA' I NECESSARI MEZZI E AUTOMEZZI, IN MODO EQUO E SECONDO LE DISPONIBILITA' DEI SOCI; B. SVOLGERE ATTIVITA' LOGISTICHE ED INTERMODALI, A LIVELLO NAZIONALE ED INTERNAZIONALE, MEDIANTE L'ACQUISIZIONE DIRETTA DI STRUMENTI E MEZZI O PER MEZZO DI ACCORDI COMMERCIALI, SIA PER ENTI PUBBLICI CHE SOGGETTI PRIVATI, SIA PER CONTO PROPRIO CHE CON IL DIRETTO COINVOLGIMENTO DEI SOCI, SIA PER IL TRASPORTO DELLE MERCI CHE PER IL TRASPORTO DEI VIAGGIATORI; C. EFFETTUARE ATTIVITA' DI TRASPORTO VIAGGIATORI MEDIANTE L'ACQUISIZIONE DIRETTA O INDIRETTA DI COMMESSE DI TRASPORTO, CON TUTTI I MEZZI DISPONIBILI DELLE IMPRESE SOCIE: AUTOBUS, MINI AUTOBUS, PILOBUS, AUTOVETTURE, NATANTI DI QUALSIASI DIMENSIONE, AEROMOBILI, TRENI, SIA PER IL TRASPORTO INDIVIDUALE CHE COLLETTIVO. GENERALMENTE IL CONSORZIO ORGANIZZA I SERVIZI ED AFFIDA ALLE IMPRESE SOCIE L'ESECUZIONE MATERIALE DEGLI STESSI; D. REALIZZARE ACQUISTI CUMULATIVI, DA RIPARTIRE TRA I SOCI, QUALI, A TITOLO ESEMPLIFICATIVO: MEZZI E

AUTOMEZZI, CARBURANTI, LUBRIFICANTI, PNEUMATICI, RICAMBI, REVISIONI, ASSICURAZIONI, PEDAGGI INFRASTRUTTURALI E DI QUALSIASI ALTRO BENE STRUMENTALE E DI SERVIZI, UTILI AL FUNZIONAMENTO DELL'ATTIVITA' DELL'IMPRESA DEI SOCI; E. STIPULARE CONVENZIONI CON ENTI PUBBLICI E SOGGETTI PRIVATI PER FAVORIRE L'ACCESSO AL CREDITO, L'UTILIZZO DI SERVIZI COLLETTIVI, LA COMMERCIALIZZAZIONE DI PRODOTTI TECNICI E TECNOLOGICI; F. PROVVEDERE ALL'ACQUISTO PER SE E/O PER LE CONSORZIATE DI STRUMENTI E MEZZI DI OGNI GENERE UTILI, STRUMENTALI ED ACCESSORI PER IL PERSEGUIMENTO DEGLI SCOPI SOCIALI, IVI COMPRESI UFFICI, AREE ATTREZZATE, IMPIANTI, ATTREZZATURE, PROGRAMMI INFORMATICI, MACCHINE E MATERIALI CONNESSI ALL'ATTIVITA'; G. CONCEDERE, NELL'INTERESSE DEI SOCI, AVALLI E FIDEJUSSIONI ANCHE A FAVORE DI ENTI, ISTITUTI BANCARI, PERSONE FISICHE E GIURIDICHE; H. ASSUMERE ED ESEGUIRE TUTTE LE ATTIVITA' PRELIMINARI, COMPLEMENTARI, E COLLEGATE A QUELLE SOPRAINDICATE, IVI COMPRESI GLI ACCREDITAMENTI, LE AUTORIZZAZIONI E LE EVENTUALI ISCRIZIONI NEGLI ELENCHI DEI FORNITORI PRESSO MINISTERI, AUTORITA' DESIGNATE, UFFICI E DIPARTIMENTI NAZIONALI E COMUNITARI, GLI ENTI PUBBLICI E PRIVATI SIA IN ITALIA CHE ALL'ESTERO. LA SOCIETA' CONSORTILE PUO' INSTAURARE, UNITAMENTE ALL'ASSOCIAZIONE PROMUOVENTE TRASPORTOUNITO, ANCHE RAPPORTI DI COLLABORAZIONE E DI ASSOCIAZIONE CON ALTRI ENTI E SOCIETA' SIA PUBBLICHE SIA PRIVATE CON CONSORZI O ASSOCIAZIONI D'IMPRESE, CHE HANNO PER OGGETTO ATTIVITA' ANALOGHE O AFFINI A QUELLE DELLA SOCIETA' CONSORTILE. PER IL PERSEGUIMENTO DEGLI SCOPI ANZIDETTI LA SOCIETA' CONSORTILE PUO' ACCREDITARSI PRESSO TUTTE LE ISTITUZIONI, MINISTERI ED ENTI INTERESSATI, OTTENERE AUTORIZZAZIONI E RICONOSCIMENTI, ACQUISIRE DIRETTAMENTE COMMESSE SIA DA PRIVATI CHE DA ENTI PUBBLICI, RISPONDERE A GARE D'APPALTO, SOTTOSCRIVERE CONTRATTI PER CONTO DEI PROPRI ASSOCIATI ED ESERCITARE IN PROPRIO TUTTE LE ATTIVITA' FINALIZZATE A RAGGIUNGERE RISULTATI COMUNI PER LE ASSOCIATE, PER TUTTE LE ORGANIZZAZIONI ADERENTI ALL'ASSOCIAZIONE DI TRASPORTOUNITO FIAP ED ALLE SUE COLLEGATE, E PER TUTTE LE IMPRESE CHE ADERISCONO A TALE SISTEMA ASSOCIATIVO. ATTIVITA' STRUMENTALI, ACCESSORIE E CONNESSE PER IL RAGGIUNGIMENTO DEI SUOI SCOPI LA SOCIETA' CONSORTILE POTRA', TRA L'ALTRO: A) STIPULARE OGNI OPPORTUNO ATTO O CONTRATTO, ANCHE PER IL FINANZIAMENTO DELLE OPERAZIONI DELIBERATE, TRA CUI, SENZA L'ESCLUSIONE DI ALTRI, L'ASSUNZIONE DI MUTUI, A BREVE O A LUNGO TERMINE, L'ACQUISTO IN PROPRIETA' O IN DIRITTO DI SUPERFICIE DI IMMOBILI, LA STIPULA DI CONVENZIONI DI QUALSIASI GENERE ANCHE TRASCRIVIBILI NEI PUBBLICI UFFICI, CON ENTI PUBBLICI O PRIVATI, CHE SIANO RITENUTE OPPORTUNE ED UTILI PER IL RAGGIUNGIMENTO DEGLI SCOPI SOCIALI; B) AMMINISTRARE E GESTIRE I BENI DI CUI RISULTI PROPRIETARIA, LOCATRICE, COMODATARIA O COMUNQUE POSSEDUTI; C) PARTECIPARE AD ASSOCIAZIONI, ENTI O ISTITUZIONI, PUBBLICHE O PRIVATE, LA CUI ATTIVITA' SIA RIVOLTA, DIRETTAMENTE O INDIRETTAMENTE AL PERSEGUIMENTO DI SCOPI ANALOGHI A QUELLI DELLA SOCIETA' CONSORTILE MEDESIMA; POTRA' INOLTRE, OVE LO RITENGA OPPORTUNO, CONCORRERE ANCHE ALLA COSTITUZIONE DEGLI ORGANISMI ANZIDETTI; D) PARTECIPARE, COSTITUIRE, OVVERO CONCORRERE ALLA COSTITUZIONE DI SOCIETA', SEMPRE IN VIA ACCESSORIA E STRUMENTALE, DIRETTA O INDIRETTA, RIVOLTA AL PERSEGUIMENTO DEGLI SCOPI SOCIALI; E) SVOLGERE IN VIA STRUMENTALE E NON PREVALENTE TUTTE LE ATTIVITA' ACCESSORIE PER NATURA A QUELLE ISTITUZIONALI, IN QUANTO INTEGRATIVE DELLE STESSE. IL TUTTO NEI LIMITI DI LEGGE.

Poteri

Poteri da statuto o da patti sociali

1. IL CONSIGLIO DI AMMINISTRAZIONE E' L'ORGANO DI GESTIONE DELLA SOCIETA' CONSORTILE E, COME TALE, E' INVESTITO DI TUTTI I POTERI DI ORDINARIA E STRAORDINARIA AMMINISTRAZIONE. IL CONSIGLIO DI AMMINISTRAZIONE PUO' DELEGARE ALCUNE DELLE PROPRIE FUNZIONI, A UNO DEI CONSIGLIERI O AL DIRETTORE. AL CONSIGLIO DI AMMINISTRAZIONE SPETTA IL COMPITO DI DARE ESECUZIONE ALLE DECISIONI DELL'ASSEMBLEA, A TITOLO INDICATIVO, DI DELIBERARE: A. SULLA ESECUZIONE DELLE DELIBERAZIONI DELL'ASSEMBLEA; B. SULLA NOMINA DEL PRESIDENTE E DEL VICE PRESIDENTE O DEI VICE-PRESIDENTI; C. SULL'AMMISSIONE DI NUOVI SOCI; D. SUL RECESSO ED ESCLUSIONE DEI SOCI; E. SULL'AMMONTARE DEI CONTRIBUTI ORDINATI ED INTEGRATIVI E SULLE EVENTUALI TASSE DI ACCESSO; F. SUI CONTROLLI E

SULLE ISPEZIONI DA ESEGUIRE SULLE ATTIVITA' DEI SOCI; G. SULLA IRROGAZIONE DI SANZIONI; H. SULLA NOMINA DEI DIRETTORI, LORO POTERI, ATTRIBUZIONI E REMUNERAZIONE, DA SOTTOPORRE ALLA RATIFICA DELL'ASSEMBLEA; I. SULL'ASSUNZIONE E SULL'INQUADRAMENTO DEI DIPENDENTI DELLA SOCIETA' CONSORTILE, LORO RETRIBUZIONE E LICENZIAMENTO; J. SULLA DEFINIZIONE DELLE ZONE SOCI E LA LORO REGOLAMENTAZIONE; K. SULLA NOMINA DI ESPERTI E LEGALI, PER CONSULENZA O ASSISTENZA NEL CASO DI CONTROVERSIE LEGALI; L. SULLA PARTECIPAZIONE AD ALTRE SOCIETA' O CONSORZI CHE ABBIANO SCOPI E FINALITA' AFFINI O ACCESSORI; M. SULLA PARTECIPAZIONE A GARE DI APPALTO, LICITAZIONI E TRATTATIVE PUBBLICHE O PRIVATE; N. SULLE PRESTAZIONI DI GARANZIA REALI, A FAVORE DI TERZI IN GENERE, PER LE OBBLIGAZIONI ASSUNTE DALLA SOCIETA' CONSORTILE E LA STIPULA DI ATTI E CONTRATTI DI NOTEVOLE IMPORTANZA; O. SU TUTTE LE MATERIE RIMESSE ALLA SUA COMPETENZA DALLA LEGGE E SU QUELLE CHE, PER IL PRESENTE STATUTO, NON SONO RISERVATE ALL'ASSEMBLEA O AL PRESIDENTE. 2. IL CONSIGLIO DI AMMINISTRAZIONE, INOLTRE: P. REDIGE I BILANCI CONSUNTIVI E PREVENTIVI DELLA SOCIETA' CONSORTILE; Q. PREDISPONE UNO O PIU' REGOLAMENTI INTERNI ALLA SOCIETA' CONSORTILE; R. PROPONE ALL'ASSEMBLEA LE EVENTUALI MODIFICHE DA APPORTARE ALLO STATUTO; S. PROVVEDE ALLA ISCRIZIONE ED ALLE FORME DI PUBBLICITA' PRESCRITTE DALLE NORME DI LEGGE, DEGLI ATTI DELLA SOCIETA' CONSORTILE. 3. IL CONSIGLIO DI AMMINISTRAZIONE HA TUTTI I POTERI DI GESTIONE DELLA SOCIETA' CONSORTILE, CON FACOLTA' DI STIPULARE GLI ATTI E I CONTRATTI DI OGNI GENERE, INERENTI ALL'ATTIVITA' SOCIALE E COMPIERE LE OPERAZIONI MOBILIARI, IMMOBILIARI E FINANZIARIE CHE RISULTANO NECESSARIE E/O UTILI, PER LA SOCIETA' CONSORTILE IVI COMPRESO: - LA STIPULA DI MUTUI E FINANZIAMENTI; - LE DELIBERAZIONI DI CONCESSIONE DI AVALLI E FIDEJUSSIONI A ENTI PUBBLICI E PRIVATI, SOCIETA', CONSORZI E COOPERATIVE; - L'ACQUISTO O L'ALIENAZIONE DI BENI IMMOBILI; - LA DECADENZA DALLA CARICA DEI CONSIGLIERI CHE NON PARTECIPINO, SENZA GIUSTIFICATO MOTIVO, A QUATTRO SEDUTE CONSECUTIVE DEL CONSIGLIO DI AMMINISTRAZIONE; - LA SOSTITUZIONE DEI CONSIGLIERI DIMISSIONARI O ESONERATI CON LE MODALITA' PREVISTE DALL'ART. 2386 C.C.. IL CONSIGLIO DI AMMINISTRAZIONE PUO' DELEGARE TALUNE DELLE SUE ATTRIBUZIONI AD UNO O PIU' DEI SUOI MEMBRI, DETERMINANDO I LIMITI DELLA DELEGA, AI SENSI DELL'ART. 2381 C.C.. IL PRESIDENTE 1. IL PRESIDENTE E' NOMINATO DAL CONSIGLIO DI AMMINISTRAZIONE TRA I SUOI MEMBRI. PER LA NOMINA E' RICHIESTO IL VOTO FAVOREVOLE DELLA MAGGIORANZA DEI COMPONENTI IL CONSIGLIO DI AMMINISTRAZIONE. IL PRESIDENTE: A. HA LA RAPPRESENTANZA LEGALE GIUDIZIALE DELLA SOCIETA' CONSORTILE E NE SOTTOSCRIVE GLI ATTI, PREMETTENDO LA RAGIONE SOCIALE; B. HA LA FACOLTA' DI NOMINARE AVVOCATI E PROCURATORI NELLE LITI ATTIVE E PASSIVE RIGUARDANTI LA SOCIETA' CONSORTILE, DINNANZI A QUALSIASI AUTORITA' GIUDIZIARIA O AMMINISTRATIVA E, IN OGNI GRADO, DEL GIUDIZIO; C. E' AUTORIZZATO A RISCOUTERE QUALUNQUE PAGAMENTO, RILASCIANDO QUIETANZE LIBERATORIE DELLE SOMME A QUALSIASI TITOLO E DA CHIUNQUE (PUBBLICHE AMMINISTRAZIONI O PRIVATI), VERSATE ALLA SOCIETA' CONSORTILE; D. PRESIEDE L'ASSEMBLEA ED IL CONSIGLIO DI AMMINISTRAZIONE; E. DISPONE LA ESECUZIONE DELLE DELIBERAZIONI ADOTTATE DAGLI ORGANI COLLEGIALI DELLA SOCIETA' ED ADEMPIE AGLI INCARICHI CONFERITIGLI DALL'ASSEMBLEA E DAL CONSIGLIO DI AMMINISTRAZIONE; F. CONTROLLA CHE LE ATTIVITA' DEGLI ORGANI CONSORTILI E DEI CONSORZIATI VENGANO SVOLTE NELL'INTERESSE DELLA SOCIETA' CONSORTILE; G. VIGILA SULLA TENUTA E SULLA CONSERVAZIONE DEI DOCUMENTI E DEI REGISTRI DELLA SOCIETA' CONSORTILE; 2. IL PRESIDENTE, PREVIA DELIBERA DEL CONSIGLIO DI AMMINISTRAZIONE, PUO' DELEGARE TALUNE DELLE PROPRIE FUNZIONI AL VICE PRESIDENTE, O AD ALTRO MEMBRO DEL CONSIGLIO, NONCHE', CON SPECIALE PROCURA A TERMINE E REVOCABILE, AI DIRETTORI O AD IMPIEGATI DELLA SOCIETA' CONSORTILE.

Ripartizione degli utili e delle perdite tra i soci

L'ASSEMBLEA CHE APPROVA IL BILANCIO DELIBERA SULLA RIPARTIZIONE DEI RISTORNI NEL RISPETTO E NELLE MODALITA' PREVISTE DALLA LEGGE E DALL'APPOSITO REGOLAMENTO INTERNO E, SUCCESSIVAMENTE, SULLA DESTINAZIONE DEGLI UTILI ANNUALI, DESTINANDOLI

- A RISERVA LEGALE NELLA MISURA NON INFERIORE A QUELLA PREVISTA DALLA LEGGE
- AL FONDO MUTUALISTICO PER LA PROMOZIONE E LO SVILUPPO DELLA COOPERAZIONE DI CUI ALL'ART. 2545 QUARTER COMMA 2 COD. CIV.
- ALLA RISERVA STRAORDINARIA OVVERO AI FONDI DI CUI ALL'ARTICOLO XI DEL PRESENTE STATUTO

Altri riferimenti statutari

Clausole di recesso *Informazione presente nello statuto/atto costitutivo*

Clausole di esclusione *Informazione presente nello statuto/atto costitutivo*

Clausole compromissorie *Informazione presente nello statuto/atto costitutivo*

Soci e titolari di diritti su quote e azioni

Patti parasociali

Patti parasociali

Trasferimento azioni o partecipazioni:

LE QUOTE DEI SOCI SONO SEMPRE NOMINATIVE, NON POSSONO ESSERE SOTTOPOSTE A PEGNO O A VINCOLI, NE' ESSERE CEDUTE SENZA L'AUTORIZZAZIONE DEL CONSIGLIO DI AMMINISTRAZIONE E SI CONSIDERANO VINCOLATE A FAVORE DEL CONSORZIO A GARANZIA DELL'ADEMPIMENTO DELLE OBBLIGAZIONI CHE I SOCI CONTRAGGONO CON IL MEDESIMO.

Amministratori

Forma amministrativa adottata

CONSIGLIO DI AMMINISTRAZIONE

Numero amministratori in carica: 5

Elenco amministratori

**PRESIDENTE
CONSIGLIO
AMMINISTRAZIONE
CONSIGLIERE
CONSIGLIERE
DELEGATO**

LONGO MAURIZIO

Nato a LATINA (LT) il 10/09/1962

Codice fiscale: LNGMRZ62P10E472U

Residenza: LATINA (LT) VIA PERSICARA 19 cap 04100

Cariche e poteri **PRESIDENTE CONSIGLIO AMMINISTRAZIONE**
nominato con atto del 16/07/2012
Data iscrizione: 14/12/2009
Durata in carica: 3 ESERCIZI
Data presentazione carica: 10/08/2012

CONSIGLIERE
nominato con atto del 16/07/2012
Data iscrizione: 14/12/2009
Durata in carica: 3 ESERCIZI
Data presentazione carica: 10/08/2012

CONSIGLIERE DELEGATO
nominato con atto del 16/07/2012
Data iscrizione: 11/09/2012
Durata in carica: 3 ESERCIZI
Data presentazione carica: 10/08/2012

Poteri

IL CONSIGLIO CON VERBALE DEL 16/07/2012, IN MERITO ALLA OPERATIVITA' DEL CONTO CORRENTE BANCARIO, DELIBERA ALTRESI' CHE IL PRESIDENTE STESSO, I VICE PRESIDENTI DE CARO SALVATORE, MUTTI RENATO E IL CONSIGLIERE TAGNOCHETTI GIUSEPPE ABBIANO POTERE, DA ESERCITARSI CON FIRMA SINGOLA, DI: - PRELEVARE SOMME DI DENARO ANCHE MEDIANTE ASSEGNI DI CONTO CORRENTE; ORDINARE TRASFERIMENTI BANCARI DI SOMME DI DENARO ED EMETTERE ASSEGNI PER PAGAMENTI A FAVORE DI TERZI SUI CONTI CORRENTI DELLA SOCIETA', VERSARE SOMME DI DENARO O ASSEGNI, ENTRO IL LIMITE DI 5000 E.. - INCASSARE, ESIGERE SOMME, MANDATI E ASSEGNI, TITOLI DI CREDITO DI CHICCHESIA E PER QUALSIASI TITOLO DOVUTI AL LA SOCIETA', ANCHE DA ACCREDITARSI SUI CONTI CORRENTI BANCARI E/O POSTALI DELLA SOCIETA' MEDESIMA, RILASCIANDO LE RELATIVE RICEVUTE E QUIETANZE, IN ACCONTO O A SALDO, ENTRO IL LIMITE DI IMPORTO DI 5.000 E. GLI STESSI POTERI, DA ESERCITARSI CON FIRMA CONGIUNTA DI ALMENO DUE DELLE QUATTRO PERSONE SOPRA INDICATE, POTRANNO RIGUARDARE IMPORTI SUPERIORI A 5.000 E. FINO AD UN MASSIMO DI 40.000 E.. PER GLI STESSI POTERI, NEL CASO DI IMPORTI SUPERIORI A 40.000 E. OCCORRERA' APPOSITA DELIBERA DEL CONSIGLIO DI AMMINISTRAZIONE.

**CONSIGLIERE
VICE PRESIDENTE DEL
CONSIGLIO
D'AMMINISTRAZIONE
CONSIGLIERE
DELEGATO**

MUTTI RENATO

Nato a FARINI (PC) il 16/02/1953

Codice fiscale: MTTRNT53B16D502E

Residenza: PODENZANO (PC) VIA I MAGGIO 63 cap 29027

Cariche e poteri **CONSIGLIERE**
nominato con atto del 16/07/2012
Data iscrizione: 14/12/2009
Durata in carica: 3 ESERCIZI
Data presentazione carica: 10/08/2012

VICE PRESIDENTE DEL CONSIGLIO D'AMMINISTRAZIONE
nominato con atto del 16/07/2012
Data iscrizione: 14/12/2009
Durata in carica: 3 ESERCIZI

Data presentazione carica: 10/08/2012

CONSIGLIERE DELEGATO

nominato con atto del 16/07/2012

Data iscrizione: 11/09/2012

Durata in carica: 3 ESERCIZI

Data presentazione carica: 10/08/2012

Poteri

IL CONSIGLIO CON VERBALE DEL 16/07/2012, IN MERITO ALLA OPERATIVITA' DEL CONTO CORRENTE BANCARIO, DELIBERA ALTRESI' CHE IL PRESIDENTE STESSO, I VICE PRESIDENTI DE CARO SALVATORE, MUTTI RENATO E IL CONSIGLIERE TAGNOCHETTI GIUSEPPE ABBIANO POTERE, DA ESERCITARSI CON FIRMA SINGOLA, DI: - PRELEVARE SOMME DI DENARO ANCHE MEDIANTE ASSEGNI DI CONTO CORRENTE, ORDINARE TRASFERIMENTI BANCARI DI SOMME DI DENARO ED EMETTERE ASSEGNI PER PAGAMENTI A FAVORE DI TERZI SUI CONTI CORRENTI DELLA SOCIETA', VERSARE SOMME DI DENARO O ASSEGNI, ENTRO IL LIMITE DI 5000 E.. - INCASSARE, ESIGERE SOMME, MANDATI E ASSEGNI, TITOLI DI CREDITO DI CHICCHESSIA E PER QUALSIASI TITOLO DOVUTI ALLA SOCIETA', ANCHE DA ACCREDITARSI SUI CONTI CORRENTI BANCARI E/O POSTALI DELLA SOCIETA' MEDESIMA, RILASCIANDO LE RELATIVE RICEVUTE E QUIETANZE, IN ACCONTO O A SALDO, ENTRO IL LIMITE DI IMPORTO DI 5.000 E. GLI STESSI POTERI, DA ESERCITARSI CON FIRMA CONGIUNTA DI ALMENO DUE DELLE QUATTRO PERSONE SOPRA INDICATE, POTRANNO RIGUARDARE IMPORTI SUPERIORI A 5.000 E. FINO AD UN MASSIMO DI 40.000 E.. PER GLI STESSI POTERI, NEL CASO DI IMPORTI SUPERIORI A 40.000 E. OCCORRERA' APOSITA DELIBERA DEL CONSIGLIO DI AMMINISTRAZIONE.

**CONSIGLIERE
VICE PRESIDENTE DEL
CONSIGLIO
D'AMMINISTRAZIONE
CONSIGLIERE
DELEGATO**

DE CARO SALVATORE

Nato a PISTICCI (MT) il 28/05/1953

Codice fiscale: DCRSVT53E28G712J

Residenza: GENOVA (GE) VIALE MODUGNO GIORGIO 72/2 cap 16156

Cariche e poteri

CONSIGLIERE

nominato con atto del 16/07/2012

Data iscrizione: 14/12/2009

Durata in carica: 3 ESERCIZI

Data presentazione carica: 10/08/2012

VICE PRESIDENTE DEL CONSIGLIO D'AMMINISTRAZIONE

nominato con atto del 16/07/2012

Data iscrizione: 14/12/2009

Durata in carica: 3 ESERCIZI

Data presentazione carica: 10/08/2012

CONSIGLIERE DELEGATO

nominato con atto del 16/07/2012

Data iscrizione: 11/09/2012

Durata in carica: 3 ESERCIZI

Data presentazione carica: 10/08/2012

Poteri

IL CONSIGLIO CON VERBALE DEL 16/07/2012, IN MERITO ALLA OPERATIVITA' DEL CONTO

CORRENTE BANCARIO, DELIBERA ALTRESI' CHE IL PRESIDENTE STESSO, I VICE PRESIDENTI DE CARO SALVATORE, MUTTI RENATO E IL CONSIGLIERE TAGNOCHETTI GIUSEPPE ABBIANO POTERE, DA ESERCITARSI CON FIRMA SINGOLA, DI: - PRELEVARE SOMME DI DENARO ANCHE MEDIANTE ASSEGNI DI CONTO CORRENTE, ORDINARE TRASFERIMENTI BANCARI DI SOMME DI DENARO ED EMETTERE ASSEGNI PER PAGAMENTI A FAVORE DI TERZI SUI CONTI CORRENTI DELLA SOCIETA', VERSARE SOMME DI DENARO O ASSEGNI, ENTRO IL LIMITE DI 5000 E.. - INCASSARE, ESIGERE SOMME, MANDATI E ASSEGNI, TITOLI DI CREDITO DI CHICCHESIA E PER QUALSIASI TITOLO DOVUTI AL LA SOCIETA', ANCHE DA ACCREDITARSI SUI CONTI CORRENTI BANCARI E/O POSTALI DELLA SOCIETA' MEDESIMA, RILASCIANDO LE RELATIVE RICEVUTE E QUIETANZE, IN ACCONTO O A SALDO, ENTRO IL LIMITE DI IMPORTO DI 5.000 E. GLI STESSI POTERI, DA ESERCITARSI CON FIRMA CONGIUNTA DI ALMENO DUE DELLE QUATTRO PERSONE SOPRA INDICATE, POTRANNO RIGUARDARE IMPORTI SUPERIORI A 5.000 E. FINO AD UN MASSIMO DI 40.000 E.. PER GLI STESSI POTERI, NEL CASO DI IMPORTI SUPERIORI A 40.000 E. OCCORRERA' APPOSITA DELIBERA DEL CONSIGLIO DI AMMINISTRAZIONE.

**PREPOSTO
CONSIGLIERE
CONSIGLIERE
DELEGATO
AMMINISTRATORE
DELEGATO**

TAGNOCHETTI GIUSEPPE

Nato a VARESE (VA) il 20/01/1971

Codice fiscale: TGNGPP71A20L682V

Domicilio: GENOVA (GE) VIA BOITO ARRIGO 7/11 cap 16156

Cariche e poteri

PREPOSTO

nominato con atto del 25/11/2009

Data iscrizione: 15/02/2010

Durata in carica: FINO ALLA REVOCA

Poteri

PREPOSTO AI SENSI DEL D.LVO 395/2000 ALL'AREA DELL'AUTOTRASPORTO DI MERCI PER CONTO TERZI. IL COMPONENTI DEL CONSIGLIO DI AMMINISTRAZIONE APPROVANO UNANIMAMENTE

CONSIGLIERE

nominato con atto del 16/07/2012

Data iscrizione: 14/12/2009

Durata in carica: 3 ESERCIZI

Data presentazione carica: 10/08/2012

CONSIGLIERE DELEGATO

nominato con atto del 16/07/2012

Data iscrizione: 11/09/2012

Durata in carica: 3 ESERCIZI

Data presentazione carica: 10/08/2012

Poteri

IL CONSIGLIO CON VERBALE DEL 16/07/2012, IN MERITO ALLA OPERATIVITA' DEL CONTO CORRENTE BANCARIO, DELIBERA ALTRESI' CHE IL PRESIDENTE STESSO, I VICE PRESIDENTI DE CARO SALVATORE, MUTTI RENATO E IL CONSIGLIERE TAGNOCHETTI GIUSEPPE ABBIANO POTERE, DA ESERCITARSI CON FIRMA SINGOLA, DI: - PRELEVARE SOMME DI DENARO ANCHE MEDIANTE ASSEGNI DI CONTO CORRENTE, ORDINARE TRASFERIMENTI BANCARI DI SOMME DI DENARO ED EMETTERE ASSEGNI PER PAGAMENTI A FAVORE DI TERZI SUI CONTI CORRENTI DELLA SOCIETA', VERSARE SOMME DI DENARO O ASSEGNI, ENTRO IL LIMITE DI 5000 E.. - INCASSARE, ESIGERE SOMME, MANDATI E ASSEGNI, TITOLI DI CREDITO DI CHICCHESIA E PER QUALSIASI TITOLO DOVUTI AL LA

SOCIETA', ANCHE DA ACCREDITARSI SUI CONTI CORRENTI BANCARI E/O POSTALI DELLA SOCIETA' MEDESIMA, RILASCIANDO LE RELATIVE RICEVUTE E QUIETANZE, IN ACCONTO O A SALDO, ENTRO IL LIMITE DI IMPORTO DI 5.000 E. GLI STESSI POTERI, DA ESERCITARSI CON FIRMA CONGIUNTA DI ALMENO DUE DELLE QUATTRO PERSONE SOPRA INDICATE, POTRANNO RIGUARDARE IMPORTI SUPERIORI A 5.000 E. FINO AD UN MASSIMO DI 40.000 E.. PER GLI STESSI POTERI, NEL CASO DI IMPORTI SUPERIORI A 40.000 E. OCCORRERA' APPOSITA DELIBERA DEL CONSIGLIO DI AMMINISTRAZIONE.

AMMINISTRATORE DELEGATO
 nominato con atto del 16/07/2012
 Data iscrizione: 11/09/2012
 Durata in carica: 3 ESERCIZI
 Data presentazione carica: 10/08/2012

Poteri

CON VERBALE DEL 16/07/2012 ALL'AMMINISTRATORE DELEGATO SPETTA LA GESTIONE ORDINARIA DELLA SOCIETA' E TUTTE LE FUNZIONI AMMINISTRATIVE E GESTIONALI INERENTI LE ATTIVITA' QUOTIDIANE DELLA SOCIETA', RISPONDENDO DEL SUO OPERATO AL PRESIDENTE ED AL CONSIGLIO DI AMMINISTRAZIONE.

IL CONSIGLIO PROPONE DI AMPLIARE I POTERI ALL'AMMINISTRATORE DELEGATO DOTT. GIUSEPPE TAGNOCHETTI E CONCEDERE ALLO STESSO LA RAPPRESENTANZA E FIRMA PER I SEGUENTI ATTI:

- TENERE E FIRMARE LA CORRISPONDENZA;
- ACQUISTARE E VENDERE MERCI E SERVIZI, STIPULARE, MODIFICARE E RISOLVERE CONVENZIONI COMMERCIALI E CONTRATTI DI QUALSIASI NATURA;
- EMETTERE NOTE E FATTURE;
- DISCUTERE E LIQUIDARE CONTI, FATTURE, DOCUMENTI DI ADDEBITO E ACCREDITO, CONCEDERE E OTTENERE SCONTI E ABBUONI;
- ESIGERE, RITIRARE E INCASSARE SOMME E QUANT?ALTRO COMUNQUE DOVUTO E DA CHIUNQUE ALLA SOCIETA' E PER QUALSIASI TITOLO;
- CONCLUDERE TRANSAZIONI, SOTTOSCRIVERE COMPROMESSI ARBITRALI E CLAUSOLE COMPROMISSORIE, PROCEDENDO ALTRESI' ALLA DESIGNAZIONE E ALLA NOMINA DI ARBITRI;
- CONCEDERE E RICEVERE DEPOSITI CAUZIONALI, CONSENTIRE VINCOLI E SVINCOLI DI OGNI SPECIE;
- COMPIERE QUALSIASI OPERAZIONE BANCARIA E COSI' A MERO TITOLO ESEMPLIFICATIVO MA NON ESAUSTIVO: APRIRE E CHIUDERE DEPOSITI E CONTI CORRENTI BANCARI DISPORRE VERSAMENTI E PRELIEVI, EMETTERE ASSEgni E BONIFICI, AUTORIZZARE E PROCEDERE A QUALSIASI PAGAMENTO E ADDEBITO SUI CONTI CORRENTI DELLA COOPERATIVA PRESSO QUALSIASI BANCA OD ISTITUTO DI CREDITO ANCHE ALLO SCOPERTO, APRIRE CASSETTE DI SICUREZZA E DISPORRE DEL LORO CONTENUTO, RICHIEDERE FIDI E AFFIDAMENTI, CASTELLETTI, SHF, EMETTERE RICEVUTE BANCARIE, ANTICIPO FATTURE, RICHIEDERE ED OTTENERE FINANZIAMENTI E MUTUI, ANCHE CHIROGRAFARI, DISPORRE AFFINCHE' FIDEJUSSIONI SIANO PRESTATE DA TERZI A FAVORE O NELL'INTERESSE DELLA COOPERATIVA;
- ATTIVARE LE PROCEDURE NECESSARIE PER IL RECUPERO DEI CREDITI SCADUTI E NON ONORATI, PROCEDERE AD ATTI CONSERVATIVI ED ESECUTIVI, INTERVENIRE NELLE PROCEDURE DI FALLIMENTO, INSINUARVI CREDITI, FARE DOMANDE DI RIVENDICA, DARE VOTI IN CONCORDATI, ESIGERE RIPARTI PARZIALI E DEFINITIVI, INTERVENIRE IN CONCORDATI PREVENTIVI, APPROVARLI O RESPINGERLI;
- RAPPRESENTARE LA SOCIETA' IN GIUDIZIO, SIA COME ATTRICE, SIA COME CONVENUTA, IN QUALUNQUE GRADO DI GIURISDIZIONE, NOMINANDO E REVOCANDO AVVOCATI SPECIALI ALLE LITI NELLE AZIONI ESECUTIVE, IN QUELLE CONSERVATIVE, NONCHE' IN OGNI ALTRA ATTIVITA' GIUDIZIALE O STRAGIUDIZIALE A QUESTE ULTIME PRELIMINARE O CONSEGUENTE;
- RAPPRESENTARE LA SOCIETA' NEI CONFRONTI DI AUTORITA' FINANZIARIE, FISCALI, AMMINISTRATIVE, POLITICHE, MILITARI, PREVIDENZIALI ED ASSICURATIVE, SINDACALI, SOTTOSCRIVENDO E PRESENTANDO ISTANZE, RICORSI E RECLAMI, DENUNZIE ED OGNI DICHIARAZIONE IN GENERE;
- RAPPRESENTARE LA SOCIETA' IN TUTTI GLI ATTI, LE COMUNICAZIONI E LE

DICHIARAZIONI, OBBLIGATORIE A NORMA DI LEGGE, DA DEPOSITARE PRESSO GLI UFFICI DELLA CAMERA DI COMMERCIO INDUSTRIA, AGRICOLTURA E ARTIGIANATO DIRETTAMENTE O PER TRAMITE DI UN PROFESSIONISTA INCARICATO;
- ESSERE RESPONSABILE DELL'ORGANIZZAZIONE DEI SERVIZI E UFFICI DI COMPETENZA NONCHE' DEL PERSONALE DIPENDENTE COMPRESO LA POSSIBILITA' DI ASSUMERE, LICENZIARE E PROMUOVERE SANZIONI DISCIPLINARI E QUALSIASI ALTRO PROVVEDIMENTO NEI CONFRONTI DEL PERSONALE DIPENDENTE, CON ESCLUSIONE DI COLORO AI QUALI VIENE ATTRIBUITA LA QUALIFICA DI QUADRO E DI DIRIGENTE.
IL CONSIGLIO PROPONE INOLTRE CHE I SOPRA MENZIONATI POTERI PERMANGANO IN CAPO ALL'AMMINISTRATORE DELEGATO FINO A DIMISSIONI O REVOCA DA PARTE DEL CONSIGLIO DI AMMINISTRAZIONE E CHE COMUNQUE COSTITUISCANO MATERIA DI ESCLUSIVA COMPETENZA DEL CONSIGLIO STESSO, QUALE ORGANO COLLEGIALE, TUTTE LE DECISIONI DI STRAORDINARIA AMMINISTRAZIONE E LE MATERIE ELENcate NELL'ARTICOLO 2381, QUARTO COMMA, E NELL'ARTICOLO 2475, ULTIMO COMMA, CODICE CIVILE.
DOPO BREVE DISCUSSIONE IL CONSIGLIO DI AMMINISTRAZIONE APPROVA CON VOTO UNANIME.
IL DOTT. GIUSEPPE TAGNOCHETTI ACCETTANDO L'AMPLIAMENTO DEI POTERI RINGRAZIA PER LA FIDUCIA ACCORDATA E ACCETTA LA CARICA.

CONSIGLIERE PENSIERO FRANCO

Nato a CAIRO MONTENOTTE (SV) il 17/03/1941

Codice fiscale: PNSFNC41C17B369T

Residenza: CAIRO MONTENOTTE (SV) VIA DELLA RESISTENZA 27 cap 17014

Cariche e poteri

CONSIGLIERE

nominato con atto del 16/07/2012

Data iscrizione: 14/12/2009

Durata in carica: 3 ESERCIZI

Data presentazione carica: 10/08/2012

Elenco sindaci, membri degli organi di controllo

REVISORE UNICO DELL'OLIO GIOACCHINO

Nato a GENOVA (GE) il 03/04/1960

Codice fiscale: DLLGCH60D03D969Q

Domicilio: GENOVA (GE) VIA PALESTRO 15/3 cap 16122

Cariche e poteri

REVISORE UNICO

nominato con atto del 20/12/2012

Data iscrizione: 31/01/2013

Durata in carica: 2 ESERCIZI

**REGISTRO REVISORI
LEGALI**

Numero: 678

Data: 13/02/1991

Ente: MINISTERO DI GIUSTIZIA

Attività, albi ruoli e licenze

Attività

Inizio attività (informazione storica)	Data d'inizio dell'attività dell'impresa: 02/01/2010
Attività prevalente esercitata dall'impresa	SERVIZI CONNESSI AL TRASPORTO DI COSE E PERSONE
Attività esercitata nella sede legale	SERVIZI CONNESSI AL TRASPORTO DI COSE E PERSONE DALL'1.10.2010
Attività secondaria esercitata nella sede legale	CONSULENZA IMPRENDITORIALE E ALTRA CONSULENZA AMMINISTRATIVO-GESTIONALE E PIANIFICAZIONE AZIENDALE DAL 02/01/2010; NOLEGGI DI SISTEMI E APPARECCHIATURE DI GEOLOCALIZZAZIONE PER AUTOMEZZI; ORGANIZZAZIONE DI CONVEGNI E FIERE DALL'1.10.2010
Classificazione ATECORI 2007 della descrizione attività (informazione di sola natura statistica)	Codice: 49.41 - Trasporto di merci su strada Importanza: P - primaria Registro Imprese Data inizio: 01/10/2010 Codice: 70.22.09 - Altre attività di consulenza imprenditoriale e altra consulenza amministrativo- gestionale e pianificazione aziendale Importanza: S - secondaria Registro Imprese Data inizio: 02/01/2010 Codice: 49.3 - Altri trasporti terrestri di passeggeri Importanza: S - secondaria Registro Imprese Data inizio: 01/10/2010 Codice: 77.39.99 - Noleggio senza operatore di altre macchine ed attrezzature n.c.a. Importanza: S - secondaria Registro Imprese Data inizio: 01/10/2010 Codice: 82.3 - Organizzazione di convegni e fiere Importanza: S - secondaria Registro Imprese Data inizio: 01/10/2010
Classificazione ATECORI 2002 della descrizione attività (informazione di sola natura statistica)	Codice: 60.24 - Trasporti di merci su strada Importanza: P - primaria Registro Imprese Data inizio: 01/10/2010 Codice: 74.14.4 - Consulenza amministrativo-gestionale e pianificazione aziendale Importanza: S - secondaria Registro Imprese Data inizio: 02/01/2010 Codice: 60.2 - ALTRI TRASPORTI TERRESTRI Importanza: S - secondaria Registro Imprese Data inizio: 01/10/2010 Codice: 71.34.05 - Noleggio senza operatore di altre macchine ed attrezzature n.c.a. Importanza: S - secondaria Registro Imprese Data inizio: 01/10/2010 Codice: 74.87.61 - Organizzazione di fiere, mostre, esposizioni, convegni e manifestazioni simil Importanza: S - secondaria Registro Imprese Data inizio: 01/10/2010

Addetti (informazione di sola natura statistica) Numero addetti dell'impresa rilevati nell'anno 2012
 (Dati rilevati al 31/12/2012)

	I trimestre	II trimestre	III trimestre	IV trimestre	Valore medio
Dipendenti:	1	0	0	0	1
Indipendenti:	0	0	0	0	0
Totale:	1	0	0	0	1

Albi e ruoli

Albo Società Cooperative Iscritta con il numero: A203161
 Data di iscrizione: 11/12/2009
 Sezione: COOPERATIVE A MUTUALITA' PREVALENTE di cui agli art. 2512, 2513 e 2514 del c.c.
 Categoria: COOPERATIVE DI CONSUMO

Sede ed unità locali

Sede

Iscrizione REA Numero repertorio economico amministrativo (REA): 445683

Sede legale GENOVA (GE)

VIA CORSICA 9/6 SC.E cap 16128

Indirizzo pubblico di posta elettronica certificata: TUSERVICE@PEC.BUSNET.IT

Partita Iva 01924070996

Sedi secondarie ed unità locali

UNITA' LOCALE n. 1 DISTRIBUTORE CARBURANTE

Data apertura: 13/10/2011

Indirizzo GENOVA (GE)

VARCO AL PONTE ETIOPIA S.N.C. cap 16149

PORTO DI GENOVA

Attività esercitata DISTRIBUZIONE ALL'INGROSSO DI CARBURANTI AD USO RISERVATO AI SOCI

Classificazione ATECORI 2007 della descrizione attività (informazione di sola natura statistica) Codice: 46.71 - Commercio all'ingrosso di prodotti petroliferi e lubrificanti per autotrazione, di combustibili per riscaldamento
 Importanza: P - primaria Registro Imprese
 Data inizio: 13/10/2011

Classificazione ATECORI 2002 della descrizione attività (informazione di sola natura statistica) Codice: 51.51 - Commercio all'ingrosso di prodotti petroliferi, carburanti e lubrificanti per autotrazione; combustibili per riscaldamento solidi, liquidi e gassosi
 Importanza: P - primaria Registro Imprese
 Data inizio: 13/10/2011

Storia delle modifiche dal 11/04/2013 al 11/04/2013

Atti iscritti e/o depositati nel Registro Imprese

Protocollo n. 16941/2013 del 11/04/2013

Moduli C1 - COMUNICAZIONE UNICA PRESENTATA AI FINI R.I.

P - ISCRIZIONE NEL RI E REA DI ATTI E FATTI RELATIVI A PERSONE
Numero modelli: 1

S2 - MODIFICA SOCIETA', CONSORZIO G.B.I.E, ENTE PUBBLICO ECON.

Atti • DELEGA POTERI CONSIGLIO DI AMMINISTRAZIONE
Data atto: 25/03/2013
Data iscrizione: 12/04/2013
SCRITTA

Iscrizioni Data iscrizione: 12/04/2013
• TAGNOCHETTI GIUSEPPE
Codice fiscale: TGNGPP71A20L682V

POTERI ATTRIBUITI:

POTERI PRECEDENTI:

PREPOSTO AI SENSI DEL D.LVO 395/2000 ALL'AREA DELL'AUTOTRASPORTO DI MERCI PER CONTO TERZI. IL COMPONENTI DEL CONSIGLIO DI AMMINISTRAZIONE APPROVANO UNANIMAMENTE

IL CONSIGLIO CON VERBALE DEL 16/07/2012, IN MERITO ALLA OPERATIVITA' DEL CONTO CORRENTE BANCARIO, DELIBERA ALTRESI' CHE IL PRESIDENTE STESSO, I VICE PRESIDENTI DE CARO SALVATORE, MUTTI RENATO E IL CONSIGLIERE TAGNOCHETTI GIUSEPPE ABBIANO POTERE, DA ESERCITARSI CON FIRMA SINGOLA, DI: - PRELEVARE SOMME DI DENARO ANCHE MEDIANTE ASSEGNI DI CONTO CORRENTE, ORDINARE TRASFERIMENTI BANCARI DI SOMME DI DENARO ED EMETTERE ASSEGNI PER PAGAMENTI A FAVORE DI TERZI SUI CONTI CORRENTI DELLA SOCIETA', VERSARE SOMME DI DENARO O ASSEGNI, ENTRO IL LIMITE DI 5000 E.. - INCASSARE, ESIGERE SOMME, MANDATI E ASSEGNI, TITOLI DI CREDITO DI CHICCHESIA E PER QUALSIASI TITOLO DOVUTI AL LA SOCIETA', ANCHE DA ACCREDITARSI SUI CONTI CORRENTI BANCARI E/O POSTALI DELLA SOCIETA' MEDESIMA, RILASCIANDO LE RELATIVE RICEVUTE E QUIETANZE, IN ACCONTO O A SALDO, ENTRO IL LIMITE DI IMPORTO DI 5.000 E. GLI STESSI POTERI, DA ESERCITARSI CON FIRMA CONGIUNTA DI ALMENO DUE DELLE QUATTRO PERSONE SOPRA INDICATE, POTRANNO RIGUARDARE IMPORTI SUPERIORI A 5.000 E. FINO AD UN MASSIMO DI 40.000 E.. PER GLI STESSI POTERI, NEL CASO DI IMPORTI SUPERIORI A 40.000 E. OCCORRERA' APPOSITA DELIBERA DEL CONSIGLIO DI AMMINISTRAZIONE.

CON VERBALE DEL 16/07/2012 ALL'AMMINISTRATORE DELEGATO SPETTA LA GESTIONE ORDINARIA DELLA SOCIETA' E TUTTE LE FUNZIONI AMMINISTRATIVE E GESTIONALI INERENTI LE ATTIVITA' QUOTIDIANE DELLA SOCIETA', RISPONDENDO DEL SUO OPERATO AL PRESIDENTE ED AL CONSIGLIO DI AMMINISTRAZIONE.

Estremi atto di costituzione

Estremi atto di
costituzione

Tipo dell'atto: ATTO COSTITUTIVO

Notaio: LEPRI ALBERTO

Numero repertorio: 7895

Località: SAVONA (SV)

Informazioni Comunicazione Unica altri Enti

Classificazione dichiarata
ai fini IVA dell'attività
prevalente
(informazione di sola
natura statistica)

Codice: 52.21.90 - Altre attività connesse ai trasporti terrestri nca

Data riferimento: 01/10/2010

Non sono state richieste informazioni su unità locali cessate

VENTANA INFISSI di Pitton Flavio
via Balleydier 2 R - 16149 Genova (GE) - italia
Tel.340-7429425 / 010-8688910 Fax 010-8688911
e-mail:ventana.infissi@libero.it ventana.infissi@pecdittaindividuale.it
C.F.PTTFVN55T11D969S P.Iva 01645240993 Reg.imprese CCIAA 428772

20.09.2013

Spett.le

AUTORITA' PORTUALE DI GENOVA	
APG_010 Genova Uff. Competente: DEM	
Prot.N. 0022546 / A del 18/10/2013	
	
M.	
UFF.	Copia
DEN	teckpsu gab/isa

AUTORITA' PORTUALE DI GENOVA
DIREZIONE GESTIONE DEL TERRITORIO
Servizio Atti Autoritativi e Demanio
Ufficio Licenze Demaniali

Oggetto: - Domanda di rinnovo Istanza della Concessione Demaniale 1724 / 01

Io Sottoscritto Pitton Flavio Andrea titolare di VENTANA INFISSI DI PITTON FLAVIO ANDREA

Chiedo a Codesto ufficio il rinnovo di Istanza di Concessione Arch. 1724/01 (licenza in scadenza 31/12/2013) per la durata di mesi 6 (sei) con decorrenza dal 01/01/2014 al 30/06 /2014

ARCATA DEMANIALE IN VIA BALLEYDIER ED IMPALCATO INTERNO

AD USO OFFICINA E DEPOSITO PER IMPIANTISTICA ELETTRICA E CARPENTERIA IN GENERE

Ministero delle Infrastrutture e dei Trasporti

Bollo

Sistema Informativo Demanio marittimo

Modello Domanda D2

Amministrazione Competente: AUTORITA' PORTUALE GENOVA

Quadro Principale	DOMANDA DI RINNOVO CONCESSIONE
Codice Fiscale del richiedente: 01645240993	
Concessione Oggetto di Rinnovo Amministrazione che ha rilasciato il titolo: AUTORITA' PORTUALE GENOVA Numero Concessione: 1724/1 Anno Concessione: 2010 Tipo Concessione: LICENZA	
Durata (Anni - Mesi - Giorni): - 12 -	
Estremi Domanda Precedente Amministrazione a cui è stata presentata: Numero di protocollo: / / Data Registrazione:	
QUADRI INTEGRATIVI COMPILATI <input type="checkbox"/> DR DOCUMENTAZIONE A CORREDO DELLA DOMANDA DI RINNOVO <input checked="" type="checkbox"/> E ELEZIONE DOMICILIO RICHIEDENTE <input type="checkbox"/> P PROCURATORE	

Il sottoscritto dichiara che la concessione oggetto di rinnovo non ha subito variazione alcuna rispetto ai dati forniti all'Amministrazione competente.
Dichiara, altresì, anche a nome degli eventuali cointestatari della concessione, che tutte le informazioni contenute nella presente domanda sono veritiere.

Luogo e data FIRMA

Spazio riservato all'ufficio
Numero di protocollo: Codice Amministrazione - Codice AOO - Nr. Registrazione

Data registrazione: FIRMA DEL RESPONSABILE



Quadro E**ELEZIONE DOMICILIO RICHIEDENTE****Dati identificativi del domiciliatario** (nel caso si elegga domicilio presso soggetto persona fisica)

Codice Fiscale:

Cognome:

Nome:

Dati identificativi del domiciliatario (nel caso si elegga domicilio presso soggetto diverso da persona fisica)

Codice Fiscale: 01645240993

Ragione Sociale/Denominazione: VENTANA INFISSI DI PITTON ANDREA

Denominazione Abbreviata:

Domicilio

Comune di Residenza/Sede Legale: GENOVA

Frazione:

C.A.P.: 16100

Provincia: GE

Indirizzo: VIA BALLEYDIER

Numero Civico: 2R

Telefono: 0039/340/7429425

Fax:

E-mail:

FIRMA



AUTORITÀ PORTUALE DI GENOVA
PROTOCOLLO CENTRALE
APG_010 Genova Uff. Competente: DEM
Prot. N. **0025211/A** del 22/11/2013

N.
UFF. **DEM** Copia **TEC** **PSVIL**
ATO
ISPET

Ns.Rif.: GE2920

Spett.le

Autorità Portuale di Genova
Direzione Gestione del Territorio
Servizio Atti Autorizzativi e Demanio
Ufficio Licenze Demaniali,
Via della Mercanzia, 2
Struttura Patrimonio
16121 Genova (GE)
c.a. sig.ra Loredana Parodi

Raccomandata A.R.

Genova 15 novembre 2013

OGGETTO: ISTANZA DI RINNOVO CONCESSIONE DEMANIALE

**Vs. Rif. Precedenti - Arch.2041/B n.80 del reg. Concessione .
N.6840 del Repertorio .**

La VODAFONE OMNITEL N.V.,

società soggetta a direzione e coordinamento di Vodafone Group Plc., con sede legale in Amsterdam (Olanda) e sede dell'Amministrazione e Gestionale in Italia, Via Jervis, 13 - 10015 Ivrea (TO), capitale sociale versato € 2.305.099.887,30 i.v. (duemiliarditrecentocinquemilionizeronovantanoveottocentottantasette/30), Codice Fiscale e Iscrizione al Registro delle Imprese di Torino n. 93026890017, Partita I.V.A. n. 08539010010, rappresentata per il presente atto dal rappresentata per il presente atto da Stefano Azaghi, in qualità di Procuratore della Vodafone Omnitel N.V., munito dei necessari poteri in forza di procura speciale rilasciata dal notaio Ciro de Vivo in data 26/06/2013, repertorio n. 18977 raccolta n. 12804 ,

considerato che la Concessione demaniale ,di data ed atti di pari oggetto, scadrà il prossimo 31/12/2013,

considerato che è interesse della scrivente mantenere sul medesimo compendio demaniale i propri servizi avente per oggetto il mantenimento dei cavi di alimentazione elettrica provenienti dalla cabina ENEL, per alimentare la stazione radio Base cod. GE2920 sulla sponda sud del canale di Calma, mantenendo, di conseguenza, la stessa destinazione d'uso.

Vodafone Omnitel N.V.

Società del gruppo Vodafone Group Plc.
Via Lorenteggio 240 - 20152 Milano - Italia
Tel. +39 02.4143.1 - www.vodafone.it
Sede legale: Amsterdam - Olanda

Sede dell'Amministrazione e gestionale:
Via Jervis, 13 - 10015 Ivrea (TO) - Italia
Capitale Sociale € 2.567.526.920,70 i.v.

Codice Fiscale e Iscrizione al Registro
delle Imprese di Torino n. 93026890017
Partita IVA 08539010010 - REA: 974956

ISTA

Affinché codesta Autorità Portuale di Genova voglia procedere al rinnovo della Concessione demaniale in oggetto, con decorrenza 01.01.2014, per una durata minima di anni 1(uno) e massimo di anni 6 (sei) , impegnandosi Ex art. 16 DPR 328/1952 a corrispondere anticipatamente il canone nella misura precedente ed indicata dalla Concedente.

Con osservanza

Vodafone N.V.
Rental Management
Stefano Azaghi

 **vodafone**
Vodafone Omnitel N.V.
Part of the Vodafone Group

Per qualsiasi comunicazione in merito, si prega di contattare il Sig. Stefano Miliziano al seguente recapito telefonico: 334/2247719 e/o al seguente recapito di posta elettronica stefano.miliziano@consultant.vodafoneomnitel.it