

AUTORENT LIGURIA S.r.l. Unipersonale
Via Corsica 2/6 16128 Genova
P.Iva - C.F. 02053920993
Jonathan.delgaldo@autorentliguriasrl.it

Genova, 30/01/2015

Alla Spettabile Autorità Portuale di Genova

Cortese attenzione Ufficio Demanio

Oggetto: richiesta area in concessione c/o il comprensorio di Voltri Prà

Spett.le Autorità Portuale, il sottoscritto Jonathan Del Galdo rappresenta la Società Autorent Liguria Srl sita in Genova P.Iva. 02053920993 che dall'anno 2012 si occupa, sul territorio genovese, di pneumatici per auto, autotreni e mezzi industriali.

Con la presente si richiede la possibilità di avere in concessione da codesta Autorità Portuale un'area scoperta per la durata di 4 anni, di circa 400 mq, nelle immediate vicinanze del Terminal Vte di Voltri Prà e meglio identificata dalla planimetria allegata.

La mia richiesta scaturisce dalla necessità di creare per la Società Autorent Liguria Srl una postazione, nell'area in oggetto, in grado di rispondere in modo più appropriato ed efficace alle esigenze/chiamate dell'autotrasporto che hanno cadenza giornaliera.

Attualmente gli interventi vengono effettuati inviando personale dalle nostre sedi di Genova, Via Aldo Manuzio 57/67 rr con tempi di intervento che, come è facile immaginare, variano da 30 minuti a 2 ore in caso di autostrada congestionata.

Certi di un Vostro positivo riscontro porgo distinti saluti.

Autorent Liguria s.r.l.
Via Corsica, 2/6 - 16128 GENOVA
Partita IVA 02053920993
Cell. 347-5904815
E-mail: Jonathan.delgaldo@autorentliguriasrl.it

AUTORITA' PORTUALE DI GENOVA	
PROTOCOLLO CENTRALE	
APG_010 Genova Uff. Competente: DEM	
Prot. N. 0002246 /A del 30/01/2015	
	
N	
Uff. DEM	Copia TEC/PSVIL

AMB/ISPET

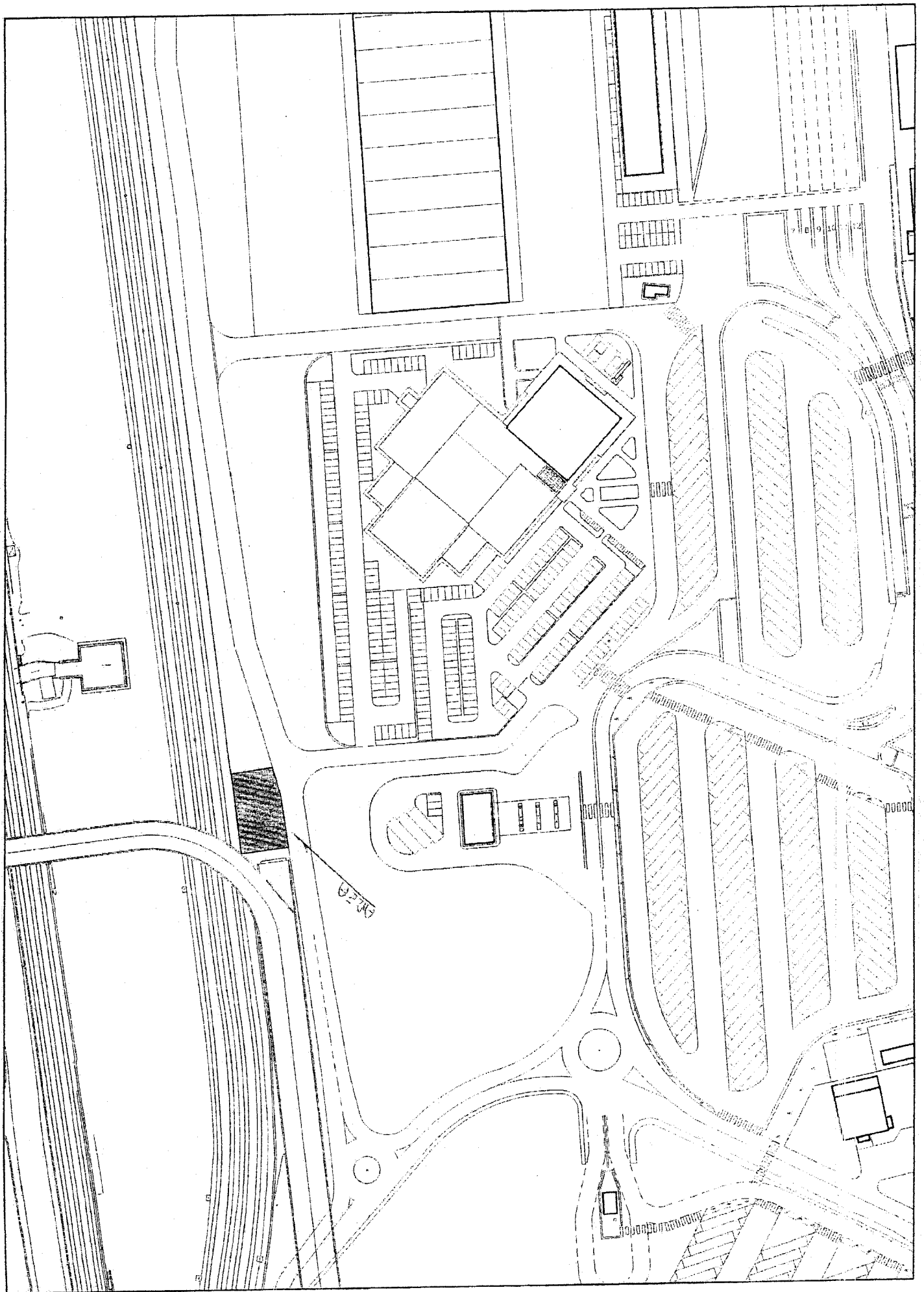

Spett. le AUTORITA' PORTUALE di GENOVA
Direzione Gestione del Territorio
Servizio Demanio Ufficio Licenze - settore commerciale
Via Della Mercanzia,2
16124 GENOVA (GE)

Il/La sottoscritto/a DEL RAZZO JONATHAN in qualità di AMMINISTRATORE in

nome e per conto di AUTORENT LIGURIA SRL

*C.F. 02053920993 P.IVA 02053920993 con *sede

legale/residenza in GENOVA via CORSICA 2/E

*numero di telefono 010/589727 *cellulare 367 5904815

*fax 010/590609 *preferibilmente pec

*email JONATHAN.DEL RAZZO @ AUTORENT LIGURIA SRL.IT

insta affinché Autorità Portuale di Genova Voglia

procedere al rilascio di concessione demaniale avente ad oggetto il compendio demaniale sito in

via PORTO DI VOLTREI PRA'

di superficie pari a *metri quadrati

400 MQ ALL'APERTO MEGLIO IDENTIFICATA
DALLA PLANIMETRIA ALLEGATA

per la *durata di anni/mesi 4 (in lettere QUATTRO) e che è interesse

dell'istante esercitare sui medesimi compendi demaniali l'attività*

di RIPARAZIONI PNEUMATICI

con le seguenti destinazioni d'uso

RIPARAZIONI PNEUMATICI

(eventuali note) _____

impegnandosi a presentare entro e non oltre 20 giorni dalla data di deposito della presente istanza i Modelli ministeriali prescritti dal Ministero delle Infrastrutture e dei Trasporti meglio indicati sul sito <http://www.mit.gov.it> corredati da planimetrie, relazione tecnico-illustrativa sottoscritta da un tecnico abilitato ex art. 6 Cod. Nav., documentazione fotografica dei luoghi, nonché a corrispondere, quali condizioni essenziali per il rilascio del titolo, (I) il canone in via anticipata ex art. 16 Reg. Cod. Nav nella misura che sarà indicata dall'Amministrazione, (II) la cauzione ex art. 17 Reg. Cod. Nav., (III) l'Imposta di Registro ex TARIFFA I art. 5 Parte I DPR 131/1986 ed infine le spese di pubblicazione ex art. 18 Reg. Cod. Nav. di un avviso relativo all'istanza demaniale su due quotidiani a tiratura nazionale e sulla Gazzetta Ufficiale della Repubblica Italiana.

Il richiedente dichiara ai sensi del DPR 445/2000 di essere in possesso dei requisiti generali dell'art. 38 del D.Lgs 163/2006.

La presente istanza sostituisce/rettifica ogni eventuale precedente istanza di pari oggetto.

Si autorizza il trattamento dei dati personali ai fini dell'istruttoria della presente istanza e relativi adempimenti di legge, compreso l'inserimento dei dati stessi in elenchi informatici.

Genova, li 30/1/2015

FIRMA e TIMBRO della società

AutoRent Liguria s.r.l.

Via Corsica, 2/6 - 16128 GENOVA

Partita IVA 02053920093-

Cell. 347-5904818

E-mail: jonathan.delgaldo@autorentliguriasrl.it

*campi obbligatori

Allegare:

1. Copia di un documento di riconoscimento della persona fisica che sottoscrive l'istanza
2. visura camerale CCIAA della società
3. sui Modelli Ministeriali D1/D2/D3 marca da bollo pari ad € 16,00 ogni 100 righe ex art. 2 Parte I DPR 642/1972 come modificato dalla LEGGE 71/2013 oltre marche da € 1,00 su ogni planimetria ex art. 28 Parte II della TARIFFA DPR 642/1972 come modificato dall'art. 1 DM 24/05/2005.

BRUZZONE SERAFINO S.R.L.

TRASPORTI DEPOSITI MOVIMENTAZIONE RIZZAGGI

TEL 0106130888 FAX 0106121647

Spett.le

Autorità Portuale di Genova

Direzione Gestione del Territorio

Ufficio Atti Formali

Via della Mercanzia, 2

16123 Genova

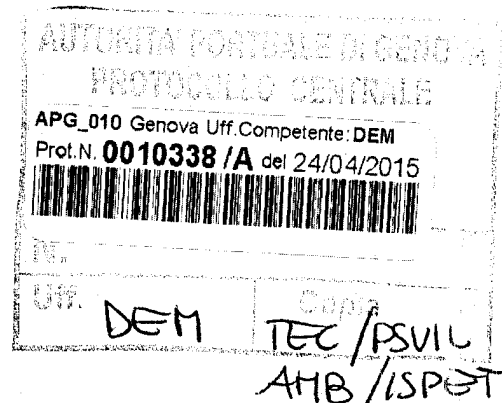

ISTANZA

di ampliamento concessione demaniale

formulata dalla Soc. Bruzzone Serafino s.r.l., con sede in Genova – Voltri, via delle Fabbriche n. 4-I R, P.IVA 01266740990, in persona del legale rappresentante Signor Paolo Bruzzone.

* * *

La Soc. Bruzzone Serafino s.r.l.,

premesse

- che è titolare, fin dall'anno 2001, di concessione demaniale (arch. 2093/5 reg. 261, rep. 8834) per l'occupazione di un'area di mq. 4.054 in Genova – Voltri, sponda destra del Rio San Giuliano, in scadenza 31.12.2017, utilizzata per lo svolgimento della attività sociale di deposito e movimentazione merci, svuotamento containers ed autotrasporto di merci, sia in nome proprio sia per conto terzi;
- che l'attività svolta dalla scrivente ha registrato negli anni un crescente sviluppo, attestato dai dati riportati anche nell'allegato piano di ampliamento, sia in termini di fatturato sia in termini di occupazione;
- che il progetto definitivo di PUC –al quale rinvia il piano regolatore portuale, zona VP 2- approvato dal Consiglio comunale con deliberazione 4 marzo 2015 n. 8, prevede per la zona di cui sopra, ricadente nel distretto di trasformazione 01 Voltri Litorale di Levante, settore 3, la destinazione principale ad infrastrutture pubbliche di interesse generale (ferroviario)

BRUZZONE SERAFINO S.R.L.

TRASPORTI DEPOSITI MOVIMENTAZIONE RIZZAGGI

TEL 0106130888 FAX 0106121647

parcheggio pubblico di interscambio, parcheggi privati, ma ammette in via transitoria, proprio a seguito del parziale accoglimento di osservazione presentata dalla scrivente in funzione della presente istanza, *"interventi di sistemazione superficiale delle aree che non compromettano gli assetti previsti. Fino alla data di consegna delle aree per l'attuazione delle opere programmate dal PUC sono inoltre consentiti gli interventi necessari allo svolgimento delle attività dell'indotto portuale insediate e legittimamente autorizzate prima dell'adozione del progetto preliminare del PUC ivi compresa l'installazione di manufatti purchè non infissi stabilmente al suolo"*

- che quindi il richiesto ampliamento è consentito in via transitoria, nell'attesa dell'attuazione delle previsioni pianificatorie a regime;
- con salvezza del ricorso proposto al TAR Liguria avverso l'atto 24 dicembre 2014 prot. n. 0028916/P con il quale è stata rigettata (prima, tuttavia, dell'approvazione del PUC definitivo e della norma transitoria sopra citata) la precedente istanza di ampliamento (ricorso che diventerà improcedibile solo in caso di accoglimento della presente istanza);

chiede

la concessione, in ampliamento, di un'area demaniale marittima adiacente all'attuale, pari a 5.200 mq. ed identificabile dalla planimetria allegata per l'arco di tempo che ci indicherete e con impegno a rilasciare l'area, con breve preavviso, anche prima della scadenza stabilita, nel momento in cui la stessa si rendesse necessaria per l'attuazione delle previsioni di infrastrutture pubbliche.

Confidando in un benevolo riscontro ed impegnadoci ad inviare al più presto il modello D1 ed il piano di impresa collegato alla presente istanza, inviamo i più distinti saluti.

Genova, 23 aprile 2015

Soc. Bruzzone Serafino s.r.l.

Il legale rappresentante

Allegati:

- 1) Planimetria area oggetto dell'istanza

BRUZZONE SERAFINO S.r.l.
Via delle Fabbriche, 4 H
Sede Operativa: Area Portuale VTE
16158 GE - VOLTRI
P.IVA 01286740990

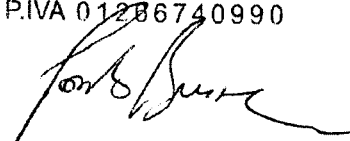

BRUZZONE SERAFINO S.R.L. - INQUADRAMENTO NELLA COROGRAFIA DELL'AMBITO TERRITORIALE DI RIFERIMENTO
- INDIVIDUAZIONE AREA -

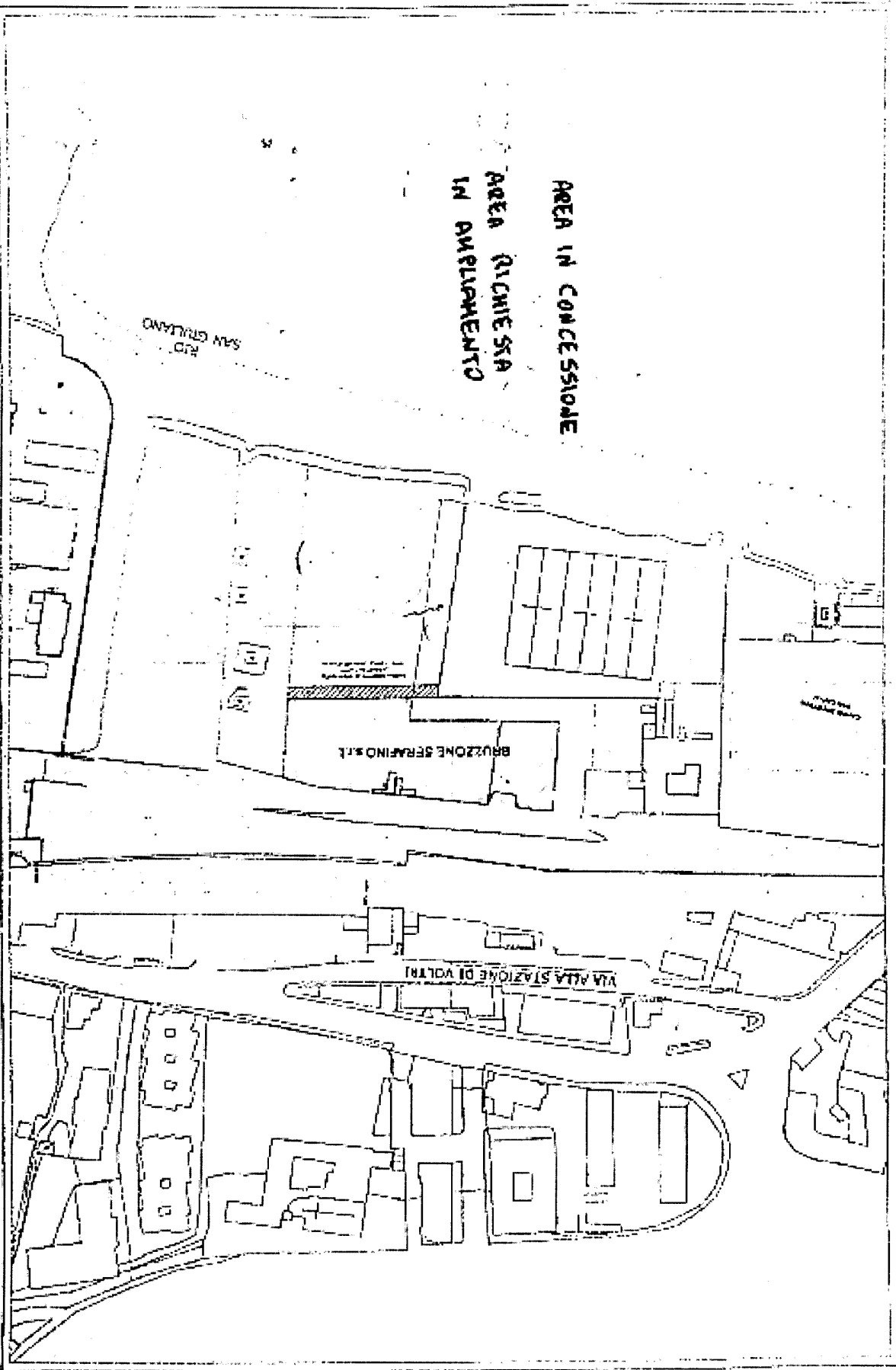

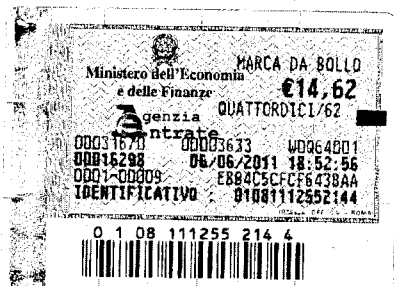

Italian Scandinavian Ships Supply Ltd

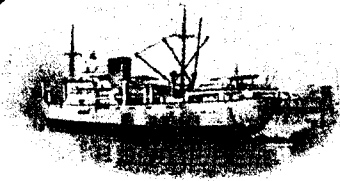

AUTORITA' PORTUALE DI GENOVA
PROTOCOLLO CENTRALE

APG_010 Genova Uff. Competente: DEM
Prot. N. 0005045 /A del 27/02/2015



Uff. DEM

Copia
TEC/PSVIL
AMB/ISPET

Spettabile
AUTORITA' PORTUALE di GENOVA
Direzione Gestione del Territorio
Servizio Demanio Ufficio Licenze –
settore commerciale
Via Della Mercanzia, 2
16124 GENOVA (GE)

Il sottoscritto ALESSANDRO QUATTROCCHI in qualità di Socio/ Amministratore della Società Italian Scandinavian Ships Supply LTD P.IVA 00498470103 con sede legale in Ponte C. Colombo Genova Porto, numero di telefono 010 2468868 cellulare 328 9843298 fax 010 2468694 email "qalessandro@italianscandinavian.com", premesso che la concessione demaniale individuata dal numero di Arch. 2429/3 relativa ai locali siti in nella palazzina di Ponte Caracciolo Genova Porto, ad uso uffici, magazzini nazionali ed esteri, assegnata alla Società Italian Seaways Srl di Genova ed esteri scadrà il 31/03/2015, visto che la predetta non intende rinnovare la concessione e che è interesse dell'istante esercitare sui medesimi compendi demaniali le stesse attività ed a mantenere le stesse destinazioni d'uso,

insta affinché codesta Autorità Portuale di Genova voglia

procedere a concedere la suddetta concessione demaniale, con decorrenza dal 01/04/2015 al 31/12/2015 per la durata di mesi nove, impegnandosi a presentare i modelli di domanda di rilascio di concessione demaniale

Italian Scandinavian Ships Supply Ltd S.r.l.
P.te Cristoforo Colombo
16126 Genoa – Italy
P.Iva 00498470103

Ph. +39 010 246 88 68 • Fax +39 010 246 89 64 • E-mail Itasca@ItalianScandinavian.com
www.italianscandinavian.com



marittima richiesti dal Ministero delle Infrastrutture e dei Trasporti e pubblicati sul sito <http://www.mit.gov.it> corredati da relative planimetrie ed a corrispondere anticipatamente il canone nella misura che sarà indicata dall'Amministrazione ex art. 16 Reg. Cod. Nav., la cauzione ex art. 17 Reg. Cod. Nav., l'imposta di Registro ex Tariffa I art.5 Parte I art. 5 Parte I DPR 131/1986, oltre le spese di pubblicazione su due quotidiani a tiratura nazionale e la Gazzetta Ufficiale della Repubblica Italiana dell'avviso ex art. 18 Reg. Cod. Nav. La presente istanza sostituisce/rettifica ogni precedente istanza.

Genova, li 27/02/2015

FIRMA e TIMBRO della società

Itasca
Italian Scandinavian Ships Supply Srl
Ponte C. Colombo snc - 16126 Genova
Ph. +39 10 2468868 - Fax +39 10 2468864
C.F. e P. IVA 00498470103
itasca@italianscandinavian.com

Allegato:

1. Copia del documento di riconoscimento e del C.F. del sottoscritto
2. autocertificazione della comunicazione antimafia.

Italian Scandinavian Ships Supply Ltd S.r.l.
P.te Cristoforo Colombo
16126 Genoa - Italy
P.Iva 00498470103

Ph. +39 010 246 88 68 • Fax +39 010 246 89 64 • E-mail Itasca@ItalianScandinavian.com
www.italianscandinavian.com



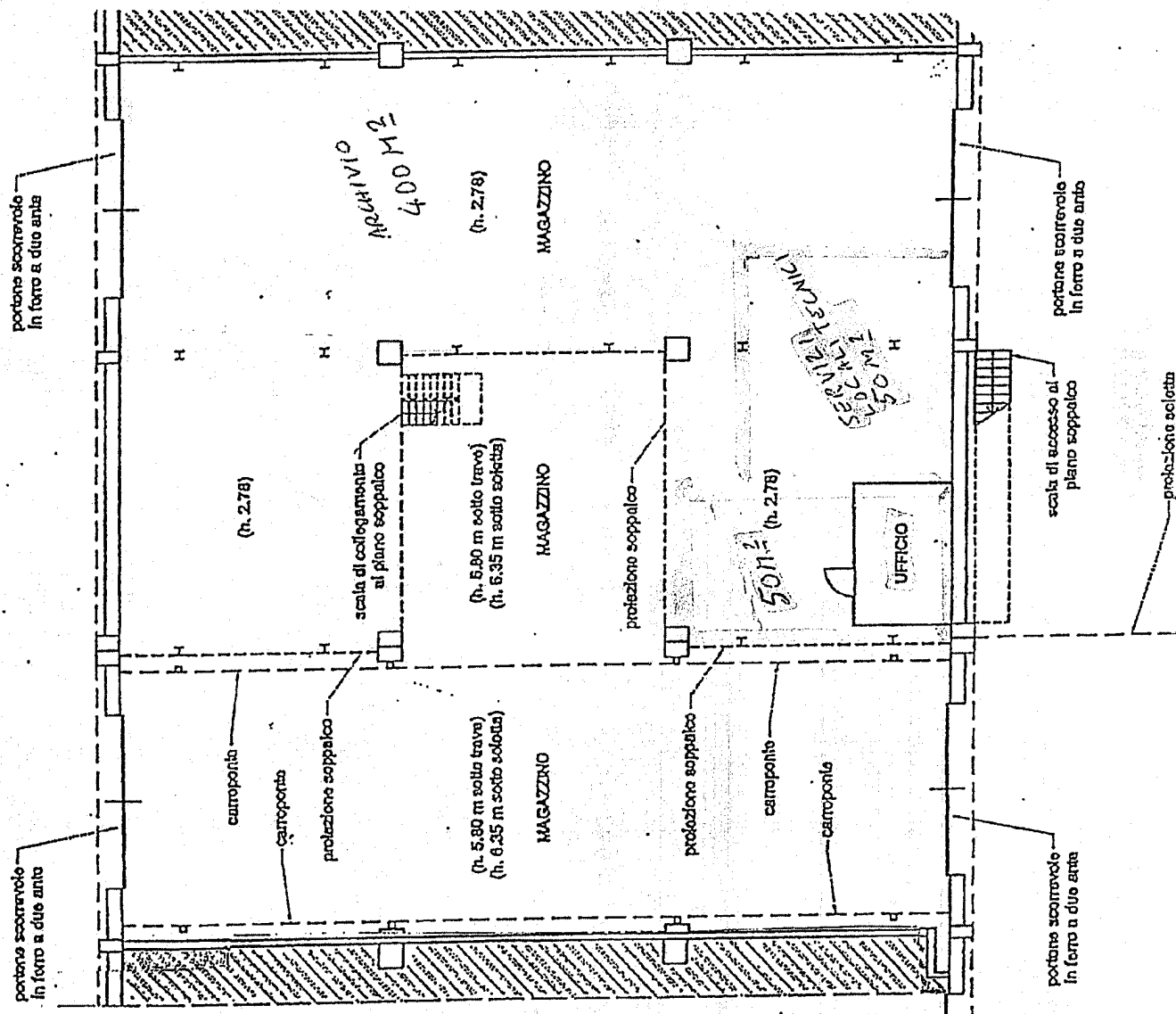

AUTORITÀ PORTUALE DI GENOVA
PROTOCOLLO CENTRALE

APG_010 Genova Uff. Competente: DEM
Prot. N. **0008637 / A** del 02/04/2015



N.

Uff. **DEM**

Copia

TEC / PSVIL / AMB / ISPET

Spett.le AUTORITÀ PORTUALE DI GENOVA
Direzione Gestione del Territorio
Servizio Demanio Ufficio Licenza - settore commerciale
Via della Meccanica, 7
10121 GENOVA (GE)

Il/La sottoscritto/a **IANNIA ROSALBA** in qualità di **AMMINISTRATORE** in

nome e per conto di **"MONREALE TRASPORTI SRL"**

*C.F. _____ P.IVA **06348850824** con *sede:

legale/residenza in **MONREALE (PA)** via **VALLE TAIO 40**

*numero di telefono **3479384161** *cellulare _____

*fax _____ *preferibilmente per _____

*email _____

insia affinché Autorità Portuale di Genova Voglia

procedere al rilascio di concessione demaniale avente ad oggetto il compendio demaniale sito in

via **AL GIRO DELLA LANTERNA**

di superficie pari a _____ metri quadrati

114 mq

per la *durata di anni/mesi **22 MESI** (in lettere **VENTIDUE MESI**) e che è interesse

dell'Istante esercitare sui medesimi compendi demaniali l'attività*

di **POSIZIONAMENTO CONTAINER (AMPLIAMENTO AREA)**

con le seguenti destinazioni d'uso

USO UFFICIO

(eventuali note) **AMPLIAMENTO CONCESSIONE**
ESISTENTE ARCH. 2186/3 (N.° 22 DER REGISTRO
CONCESSIONI - M.° 8110 DEL REPERTORIO) PER
POSIZIONAMENTO CONTAINER USO UFFICIO

impegnandosi a presentare entro e non oltre 20 giorni dalla data di deposito della presente istanza i Modelli ministeriali prescritti dal Ministero delle Infrastrutture e dei Trasporti meglio indicati sul sito <http://www.mit.gov.it> corredati da planimetria, relazione tecnico-illustrativa sottoscritta da un tecnico abilitato ex art. 6 Cod. Nav., documentazione fotografica dei luoghi, nonché a corrispondere, quidi condizioni essenziali per il rilascio del titolo, (I) il canone in via anticipata ex art. 16 Reg. Cod. Nav. nella misura che sarà indicata dall'Amministrazione, (II) la cauzione ex art. 17 Reg. Cod. Nav., (III) l'Imposta di Registro ex TARIFFA Art. 5 Parte I DPR 131/1986 ed infine le spese di pubblicazione ex art. 18 Reg. Cod. Nav. di un avviso relativo all'istanza demaniale su due quotidiani a tiratura nazionale e sulla Gazzetta Ufficiale della Repubblica Italiana.

Il richiedente dichiara ai sensi del DPR 445/2000 di essere in possesso dei requisiti generali dell'art. 38 del D.Lgs 163/2006.

La presente istanza sostituisce/rettifica ogni eventuale precedente istanza di pari oggetto.

Si autorizza il trattamento dei dati personali ai fini dell'istruttoria della presente istanza e relativi adempimenti di legge, compreso l'inserimento dei dati stessi in elenchi informatici.

Genova, li _____

FIRMA e TIMBRO della società

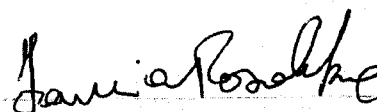

*campi obbligatori

Allegare:

1. Copia di un documento di riconoscimento della persona fisica che sottoscrive l'istanza
2. visura camerale CCIAA della società
3. sui Modelli Ministeriali D1/D2/D3 marca da bollo pari ad € 16,00 ogni 100 righe ex art. 2 Parte I DPR 642/1972 come modificato dalla L EGGE 71/2013 oltre marche da € 1,00 su ogni planimetria ex art. 38 Parte II della TARIFFA DPR 642/1972 come modificato dall'art. 1 DM 26/03/2005.

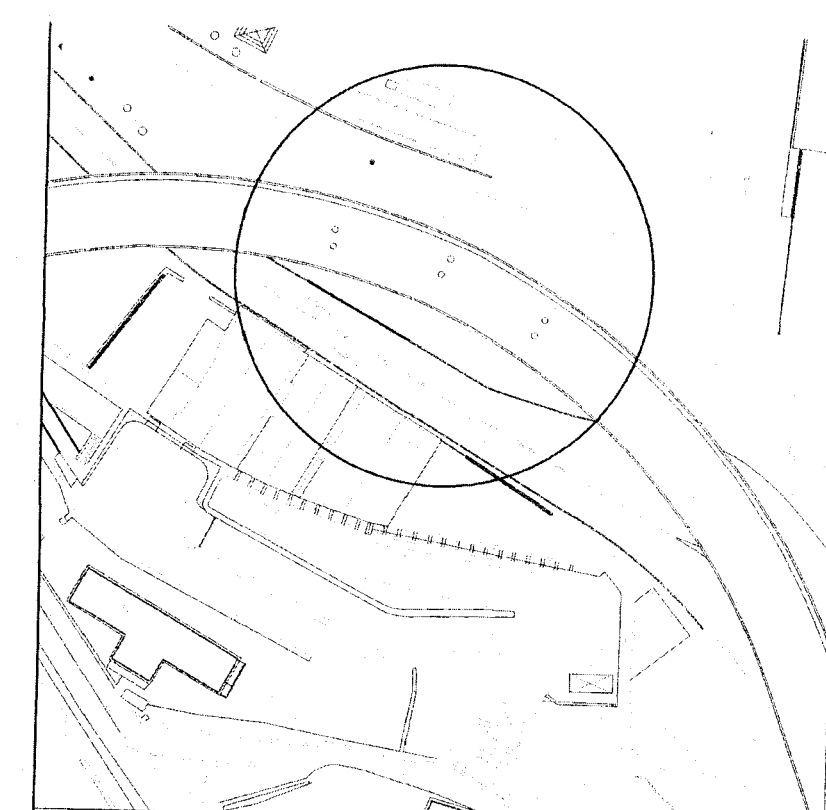

INQUADRAMENTO AREA 1:2000

RICHIEDENTE: "MONREALE TRASPORTI S.R.L."
P. I.V.A.: 06378850827

LOCALIZZAZIONE DELL'INTERVENTO:
Via al Giro della Lanterna

OGGETTO DELLA TAVOLA:
PLANIMETRIA AREA

SCALA:
1:1000
1:100

PROGETTISTA:
Arch. Simone Izetta
C.F. ZTTSMN71M22D969Q
Piazza delle Erbe civ. 7 int.2
tel. 010 4554527

FIRMA DEL PROGETTISTA

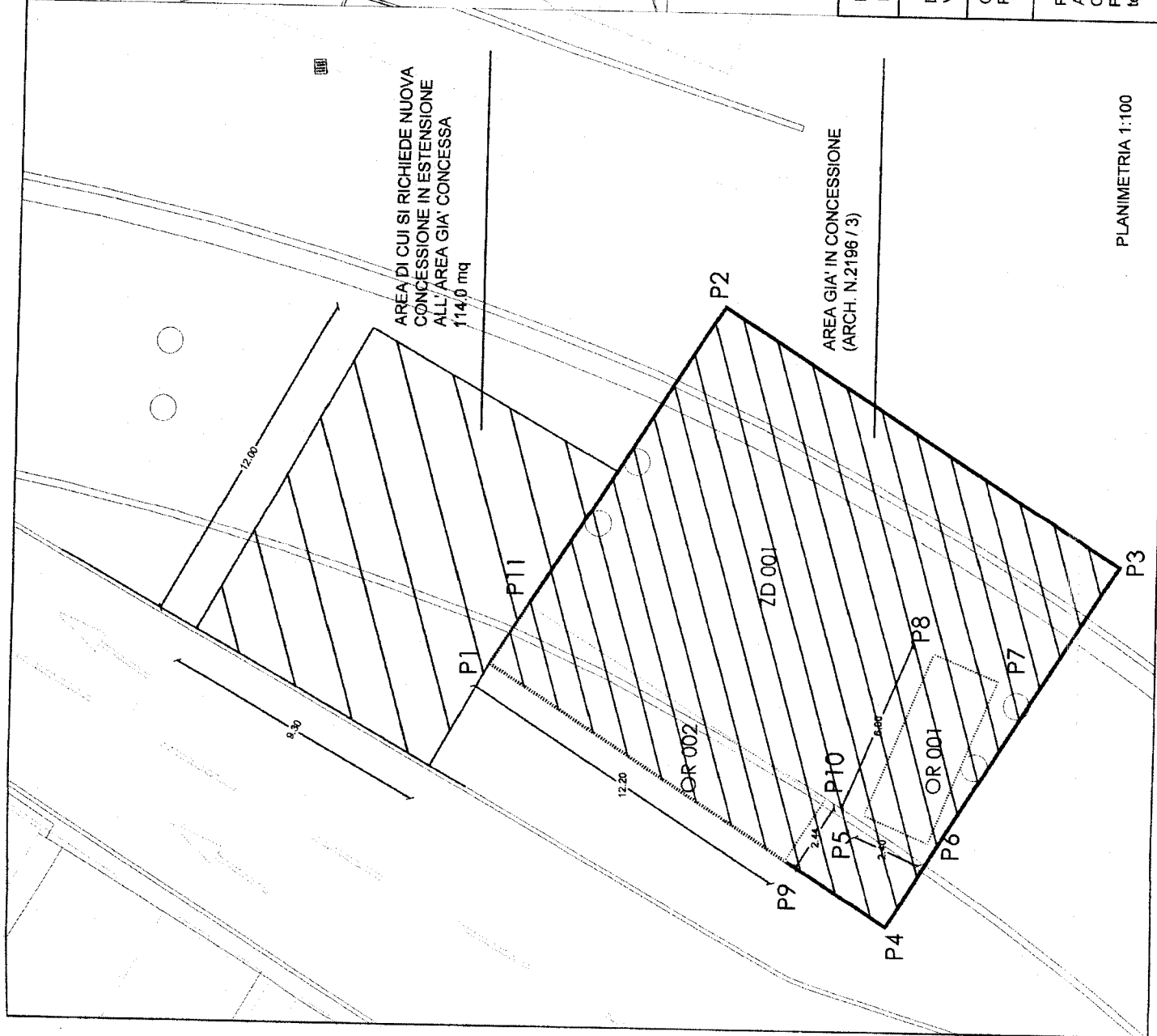

PLANIMETRIA 1:100

ricevuto il 6.3.2015



Romeo Impianti e costruzioni s.r.l.

Piazzale dei Glicini, 1/10

16156 GENOVA - PEGLI

Tel: 335.8011952 Fax: 010.697.09.05

P.IVA: 03839100108

APG_010 Genova Uff. Competente: DEM
Prot. N. **0005782/A** del 06/03/2015



07. DEM
TEC/PSUL/AMB/ISPET

Spett.le Autorità Portuale di Genova

Servizio Demanio Ufficio Licenze – Settore commerciale

Palazzo San Giorgio - Via della Mercanzia, 2 - 16123 Genova

Oggetto: ISTANZA PER IL RILASCIO DI UNA NUOVA CONCESSIONE DEMANIALE MARITTIMA PER LOCALI AD USO OFFICINA E PER UN'AREA ESTERNA AD USO PARCHEGGIO MEZZI E DEPOSITO MERCI, SITI IN UN COMPENDIO DEMANIALE UBICATO AI PIEDI DELLA LANTERNA, ALL'INTERNO DEL PORTO DI GENOVA

La sottoscritta **sig.ra ANNA SPIGA**,

nata a LUNAMATRONA (CA) il 25/03/1952, residente a GENOVA (GE) C.A.P. 16156 in PIAZZALE DEI GLICINI n. 1/10, Codice Fiscale: SPG NNA 52C65 E7420, **nella qualità di AMMINISTRATORE UNICO della ditta ROMEO IMPIANTI E COSTRUZIONI S.R.L.** (Partita IVA - C.F. 03839100108), con sede legale a GENOVA (GE) C.A.P. 16156 in PIAZZALE DEI GLICINI n. 1/10, Tel.: (+39) 010 564199, Cell.: (+39) 335 8011952, Fax: 010 6970905, E-mail: segreteria@romeoimpianti.it; E-mail PEC: segreteria@pec.romeoimpianti.it

Premesso che la ROMEO IMPIANTI E COSTRUZIONI S.R.L. opera dal 1996 all'interno del Porto di Genova e che, a causa di necessità logistiche e funzionali nel frattempo sopravvenute, si rende necessario trovare una nuova collocazione degli spazi amministrativi ed operativi in uso all'azienda (si veda a tal proposito breve relazione all'Allegato 1)

INSTA AFFINCHÉ AUTORITÀ PORTUALE DI GENOVA VOGLIA
procedere al rilascio di una concessione demaniale avente ad oggetto un compendio demaniale sito ai piedi della Lanterna di Genova (meglio individuato agli Allegati 2 e 3), **di superficie pari a circa 250 mq di area coperta ad uso officina (capannone) e a circa 500 mq di area scoperta ad uso parcheggio mezzi e deposito merci, per la durata di anni 4** (in lettere quattro) e che è interesse dell'istante esercitare sui medesimi compendi demaniali l'attività di officina per lavorazioni di carpenteria metallica, con le suddette destinazioni d'uso.

SI IMPEGNA

inoltre, a presentare, entro e non oltre 20 giorni dalla data di accoglimento della presente istanza, i Modelli Ministeriali prescritti dal Ministero delle Infrastrutture e dei



Romeo Impianti e costruzioni s.r.l.

Piazzale dei Glicini, 1/10

16156 GENOVA - PEGLI

Tel: 335.8011952 Fax: 010.697.09.05

P.IVA: 03839100108

Trasporti (Modello D1) meglio indicati sul sito <http://www.mit.gov.it>, corredati da planimetrie, relazione tecnico-illustrativa sottoscritta da un tecnico abilitato ex art. 6 Cod. Nav., documentazione fotografica dei luoghi, **nonché a corrispondere, quali condizioni essenziali per il rilascio del titolo, (I) il canone in via anticipata** ex art. 16 Reg. Cod. Nav. nella misura che sarà indicata dall'Amministrazione, **(II) la cauzione** ex art. 17 Reg. Cod. Nav., **(III) l'Imposta di Registro** ex TARIFFA I art. 5 Parte I DPR 131/1986 **ed infine le spese di pubblicazione** ex art. 18 Reg. Cod. Nav. di un avviso relativo all'istanza demaniale su due quotidiani a tiratura nazionale e sulla Gazzetta Ufficiale della Repubblica Italiana.

La richiedente dichiara, ai sensi del DPR 445/2000, di essere in possesso dei requisiti generali dell'art. 38 del D.Lgs. 163/2006.

La presente istanza sostituisce/rettifica ogni eventuale precedente istanza di pari oggetto.

Si autorizza il trattamento dei dati personali ai fini dell'istruttoria della presente istanza e relativi adempimenti di legge, compreso l'inserimento dei dati stessi in elenchi informatici.

Genova, 05/03/2015

Firma e timbro della società
ROMEO IMPIANTI E COST. s.r.l.
P.le dei Glicini, 1/10
16156 GE-PEGLI
Partita IVA 03839100108

Documentazione allegata alla domanda:

- **Allegato 1:** breve relazione sulle attività e sui clienti della ditta Romeo Impianti e Costruzioni Srl;
- **Allegato 2:** elaborato grafico di inquadramento, riportante l'indicazione della posizione delle aree e degli immobili oggetto della presente istanza_ scala 1:2.000;
- **Allegato 3:** estratto di Google Maps, riportante l'indicazione della posizione delle aree e degli immobili oggetto della presente istanza_ scala 1:2.000;
- copia del documento di riconoscimento della persona fisica che sottoscrive l'istanza;
- visura camerale CCIAA della società.



Romeo Impianti e costruzioni s.r.l.

Piazzale dei Glicini, 1/10

16156 GENOVA - PEGLI

Tel: 335.8011952 Fax: 010.697.09.05

P.IVA: 03839100108

ALLEGATO 1 - ATTIVITÀ E CLIENTI DELLA DITTA ROMEO IMPIANTI E COSTRUZIONI SRL

Premesso che i locali e le aree fino ad oggi utilizzati dalla Romeo Impianti e Costruzioni Srl in regime di 45 bis del Cod. Nav. presso Calata Mogadiscio non potranno più essere usufruiti dalla medesima a seguito di nuove esigenze del concessionario del compendio (ditta GMT – Genova Metal Terminal), la Romeo Impianti e Costruzioni Srl ha urgenza di trovare una nuova sistemazione funzionale alle attività svolte dalla ditta e posizionata in modo strategico rispetto alla clientela cui si rivolge.

In accompagnamento alla richiesta di rilascio di nuova concessione demaniale sita ai piedi della Lanterna di Genova, pertanto, si allega il presente documento, nel quale si elencano - a titolo esemplificativo - le lavorazioni eseguite nonché i clienti con cui la ditta Romeo Impianti e Costruzioni Srl opera all'interno del Porto di Genova, al fine di dare un quadro completo delle attività svolte dalla società dal 1996 ad oggi.

La collocazione degli spazi posti ai piedi della Lanterna di Genova, qui richiesti in concessione, risulta logisticamente strategica, considerato che il 90% delle attività intraprese dalla Romeo Impianti e Costruzioni Srl nasce, si svolge e si sviluppa all'interno del Porto di Genova.

I servizi principali offerti dalla ditta riguardano lavori di "pronto intervento strutturale" ed attività a bordo delle Motonavi attraccate nei vari Terminal (soprattutto lavorazioni di carpenteria metallica e di saldatura).

Le principali aziende con le quali la ditta Romeo Impianti e Costruzioni Srl collabora continuativamente sono riportate nel seguente elenco:

- C. STEINWEG - G.M.T. S.r.l.
- FO.RE.S.T. Somalia Terminal S.p.a.
- INDUSTRIE REBORA S.r.l.
- Terminal San Giorgio S.r.l.
- PACORINI forwarding S.p.A.
- Terminal Contenitori Porto di Genova S.p.A.
- Spinelli S.r.l.
- CSM Centro Smistamento Merci.

Rimaniamo a disposizione per ulteriori chiarimenti e dettagli.

In fede

Anna Spiga

ROMEO IMPIANTI E COSTRUZIONI

Piazzale dei Glicini, 1/10

16156 GE-PEGLI

Partita IVA 03839100108

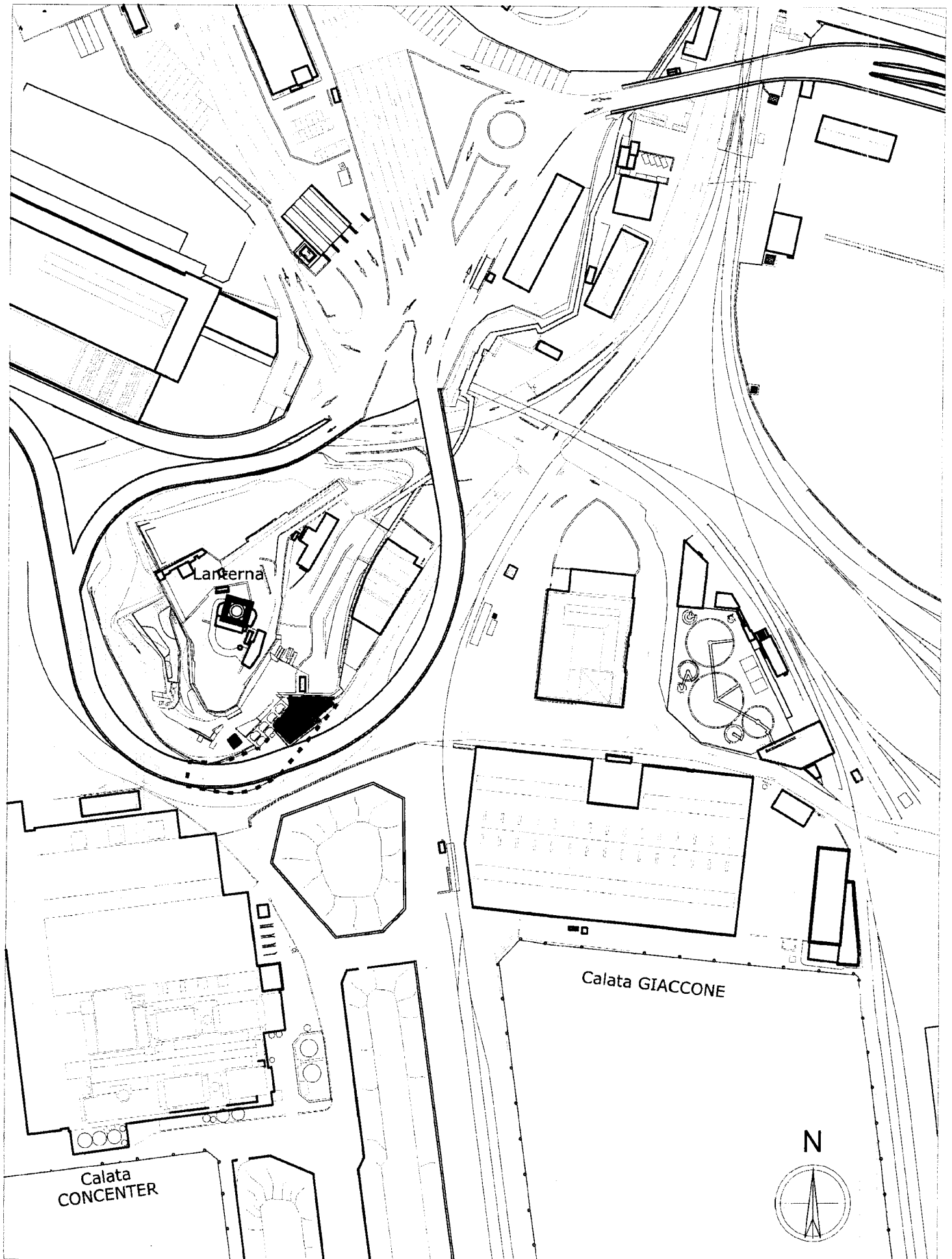

Inquadramento_ sc. 1:2000

ALLEGATO 2

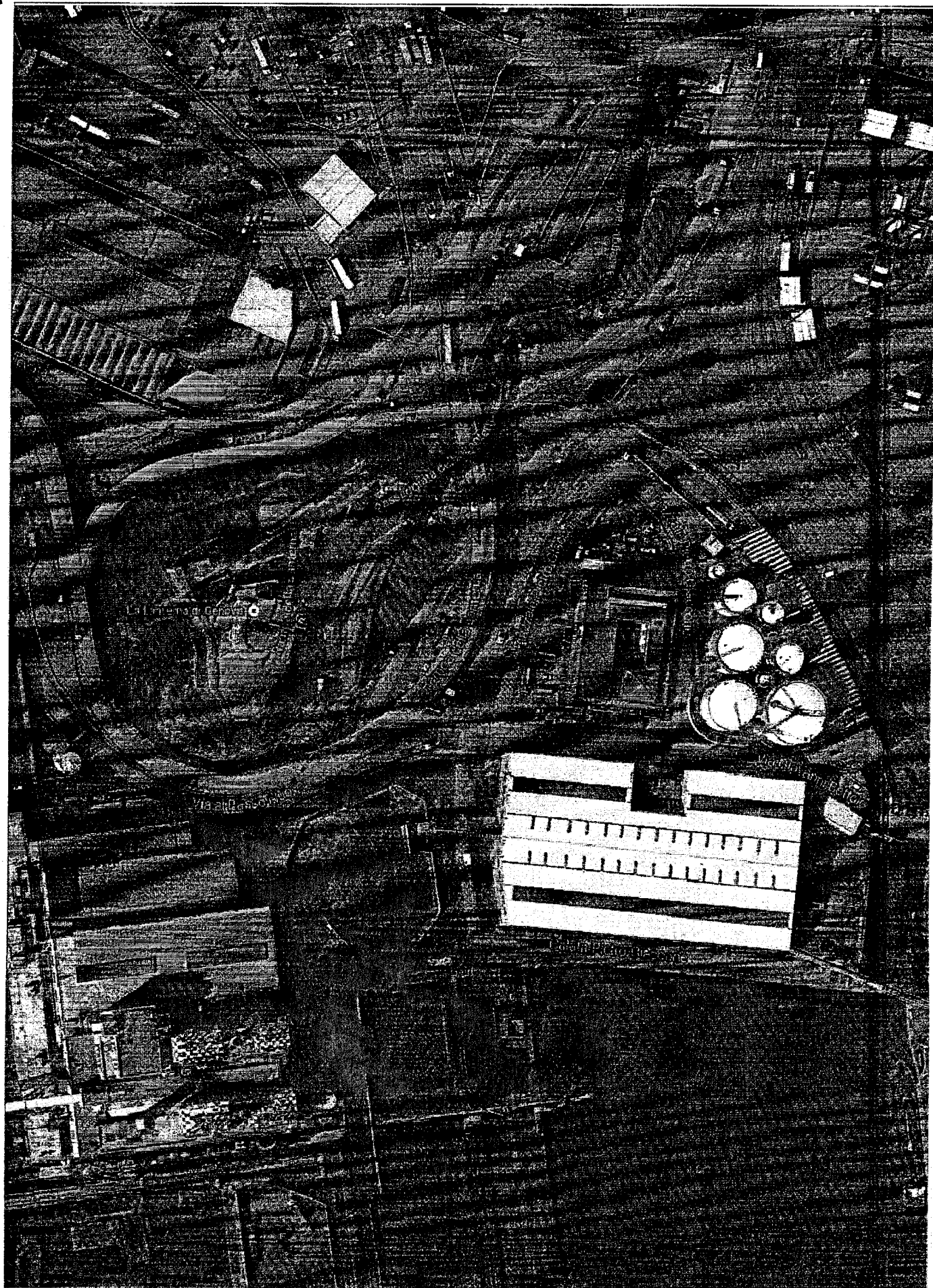

Estratto Google maps_ sc. 1:2000