Ports of Genoa POST
IL MAGAZINE DEI PORTI DI GENOVA E SAVONA.

Ponte Parodi: liberati nuovi spazi per la riqualificazione

11 Ottobre 2021

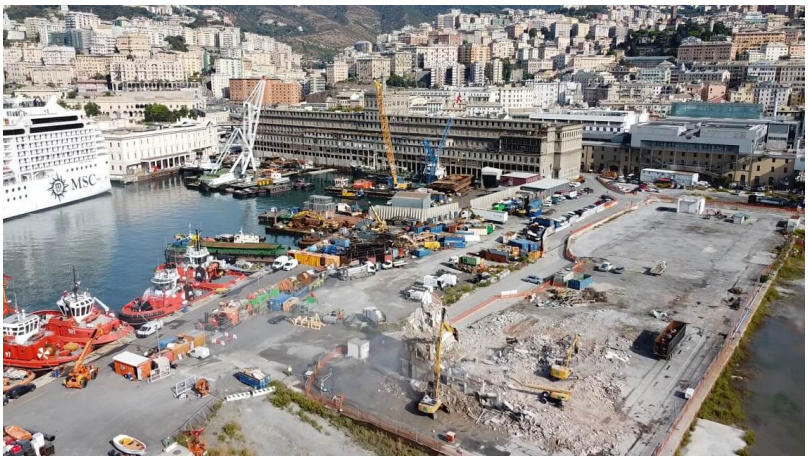

Procedono i lavori di ripristino del molo Ponte Parodi, area al centro di un più ampio progetto di riqualificazione che comprende Hennebique, lo storico silos granario del porto di Genova, e la realizzazione di una banchina dedicata al polo croceristico.

La demolizione della Palazzina Rimorchiatori Riuniti Porto di Genova presente sul Ponte Parodi, a opera della ditta Dott. Carlo Agnese S.p.A, ha permesso di liberare uno spazio strategico, compreso tra il Porto Antico e il porto passeggeri, che potrà essere messo a disposizione per potenziare l'offerta turistica e creare un centro multifunzionale a servizio del porto e della città.