

All. 1

AUTORITÀ DI SICUREZZA PORTUALE
DEL MAR LIGURE OCCIDENTALE **DOMANDA DI CONTRIBUTO**
ASPMALO Genova Uff. Competente: SG
Prot. N. **0017591/A** del 28/09/2017



N.	PRES
Uff.	SG UCOM

Spett.le
Autorità Portuale di Genova
Via della Mercanzia, 2
16124 Genova

Il/La sottoscritto/a CAMURATI GLORIA
nato/a _____ il _____
residente a _____ via/piazza _____
tel 010/8593458 fax _____ e-mail INFO@ILPORTODEIPICCOLI.ORG
in qualità di titolare/legale rappresentante dell'Ente/Associazione/Fondazione denominato
IL PORTO DEI PICCOLI - ONLUS
cod. fisc. 92081030097 p. iva _____
con sede in GENOVA via/piazza FIESCHI n. 19/9
tel 010/8593458 fax _____ e-mail INFO@ILPORTODEIPICCOLI.ORG
matricola INPS 3418361381 matricola INAIL 0091989316/04
CCNL applicato UNEBA

CHIEDE

di ottenere dall'Autorità Portuale di Genova un contributo pari ad € 7.700,00 a sostegno

dell'attività/evento/manifestazione di seguito illustrata (indicare anche il luogo e il riferimento temporale):

IL PERCORSO "PORT DEI PICCOLI" HA LO SCOPO DI CONDURRE I BAMBINI ALLA SCOPERTA DEL PORTO DI GENOVA E DELLE MOLTEPLICI REALTÀ CHE VI OPERANO, ATTRAVERSO ATTIVITÀ ARTISTICHE, TEATRALI E LUDICO PEDAGOGICHE. IL PROGETTO PREVEDE UNA PRIMA PARTE (GENNAIO-APRILE) DA SVOLGERE PRESSO LE CLASSI ADERENTI E UNA SECONDA PARTE (18-20 MAGGIO) ORGANIZZATA AL PORTO ANTICO NELL'AREA DI FRONTE ALLA SEDE DELL'AUTORITÀ PORTUALE -

attività/evento/manifestazione capace di garantire la visibilità dell'Autorità Portuale di Genova mediante:

IL PERCORSO "PORTI DEI PICCOLI" ENTRA NELLE SCUOLE GENOVESI OFFRENDO
A BAMBINI E GENITORI L'OPPORTUNITA' DI CONOSCERE IL PORTO DI
GENOVA E LE SUE MUNICIPALI REALTA' ATTRAVERSO ATTIVITA' DI CARATTERE
LUDICO-DIDATTICO A TEMA ARTISTICO E TEATRALE. LA PROMOZIONE DEL
PERCORSO SARA' ACCOMPAGNATA DA UNA CAMPAGNA DI COMUNICAZIONE:
PIATTAFORME ONLINE, ARTICOLI A MEZZO STAMPA, SOCIAL MEDIA E SERVIZI
TELEVISIVI.

A tal fine, il sottoscritto, ai sensi degli artt. 47 e 48 del D.P.R. 445 del 28/12/2000, consapevole delle responsabilità penali a cui può andare incontro in caso di dichiarazioni mendaci rese nella presente istanza o di esibizione di atti falsi o contenenti dati non rispondenti a verità (vedi art.76 del DPR 445/2000) ai fini dell'ammissione del contributo

DICHIARA

- di essere a conoscenza del "Regolamento per la concessione di sovvenzioni, contributi, sussidi ed ausili finanziari e l'attribuzione di vantaggi economici di qualunque genere a persone ed enti pubblici e privati, ai sensi dell'art. 12 della legge 7 agosto 1990, n. 241." dell'Autorità Portuale di Genova consultabile sul sito www.porto.genova.it alla sezione "Sovvenzioni, contributi, sussidi, vantaggi economici" - "Criteri e modalità" di Amministrazione Trasparente;
- di eleggere domicilio in GENOVA via/piazza FIESCHI
n. 19/9
tel 010/8593458 fax /
e-mail INFO@ILPORTEDEIPICCOLI.ORG per tutte le comunicazioni relative al procedimento;
- di impegnarsi ad utilizzare l'eventuale contributo concesso esclusivamente per l'attività/evento/manifestazione sopra illustrata;
- che l'Ente/Associazione/Fondazione ha ricevuto durante lo scorso anno un contributo dall'Autorità Portuale di Genova per complessivi € 5.000,00 ;
- che l'Ente - Associazione - Fondazione non si trova in stato di fallimento, di liquidazione coatta o di concordato preventivo e che, nei suoi riguardi, non è in corso un procedimento per la dichiarazione di una di tali situazioni;
- che nei propri confronti e nei confronti del titolare (se impresa individuale) o dei soci (se si tratta di Società in nome collettivo o in accomandita semplice) o degli amministratori muniti di poteri di rappresentanza (se si tratta di altro tipo di società) non è pendente alcun procedimento per l'applicazione di una delle misure di prevenzione di cui all'art. 3 della legge 27 dicembre 1956, n. 1423;

- che nei propri confronti e nei confronti di tutti i soggetti indicati al punto b) del presente articolo, non è stata pronunciata sentenza di condanna passata in giudicato, o emesso decreto penale di condanna divenuto irrevocabile, oppure sentenza di applicazione della pena su richiesta, ai sensi dell'art. 444 c.p.p., per reati gravi in danno dello Stato o della Comunità che incidono sulla moralità professionale;
- di non aver commesso violazioni, definitivamente accertate, rispetto agli obblighi relativi al pagamento delle imposte e tasse, secondo la legislazione italiana o quella dello Stato in cui sono stabiliti;
- di non aver commesso violazioni gravi, definitivamente accertate, alle norme in materia di obblighi previdenziali ed assistenziali, secondo la legislazione italiana o quella dello Stato in cui sono stabiliti;
- di esonerare l'Autorità Portuale di Genova per ogni e qualsiasi responsabilità inerente e conseguente lo svolgimento delle attività di cui trattasi;
- che, ai sensi del d.lgs. 30 giugno 2003, n. 196 e successive modificazioni e integrazioni, si autorizza al trattamento dei dati trasmessi per le finalità connesse alla presente domanda.

• Si allega alla presente domanda:

- ✓ documentazione dell'attività/evento/manifestazione (es. brochure, stampe ecc.....)
- ✓ preventivo dettagliato delle spese e dei mezzi previsti per il loro finanziamento
- ✓ copia del documento di identità valido di chi sottoscrive la richiesta di contributo
- ✓ altro (specificare): _____

Luogo e data GENOVA, 28/09/2017

Firma e timbro dell'Ente/Associazione/Fondazione

ASSOCIAZIONE "Piccoli" Genova
 Via della Mercanzia, 2 - 16124 Genova
 Tel. 010 8593938 - Cell. 347 4144822
 Fax 010 8592807
 info@ilcentrodespiccoli.org
 www.ilportodepiccoli.org
 C.F. 97081030097

Il presente documento potrà essere redatto IN MODALITA' CARTACEA con sottoscrizione autografa non soggetta ad autenticazione, corredata dalla fotocopia di un documento di identità valido del richiedente (art. 38 del DPR 445/2000) ed inviato a: Autorità Portuale di Genova – Via della Mercanzia, 2 – 16124 Genova.

DICHIARAZIONE SOSTITUTIVA

Art. 47 del Decreto del Presidente della Repubblica 28 dicembre 2000, n.445

"Testo unico delle disposizioni legislative e regolamentari in materia di documentazione amministrativa"

Il/La sottoscritto/a CAMURATI GLORIA

nato/a _____ il _____

residente a _____ via/piazza _____ n. _____

tel. 010/8593458 fax _____ e-mail INFO@ILPORTODEIPICCOLI.ORG

in qualità di titolare/legale rappresentante dell'Ente - Associazione - Fondazione denominato

IL PORTO DEI PICCOLI - ONLUS

cod. fisc. 92081030097 p. iva _____

con sede in GENOVA via/piazza FIESCHI n. 19/9

tel. 010/8593458 fax _____ e-mail INFO@ILPORTODEIPICCOLI.ORG

DICHIARA

sotto la propria responsabilità:

- ✓ che l'Ente/Associazione/Fondazione come previsto dallo statuto, con lo svolgimento della propria attività, non persegue finalità di lucro;
- ✓ di essere stato nominato _____ dell'ASSOCIAZIONE con delibera n. _____ in data 30/05/2011 e quindi di essere ai sensi dell'art. _____ dello Statuto legale rappresentante dell'ASSOCIAZIONE (Ente/Associazione/Fondazione beneficiario)
- ✓ di essere in possesso del Codice Fiscale e/o Partita Iva (Ente/Associazione/Fondazione beneficiario):

CF	9	2	0	8	1	0	3	0	0	9	7
----	---	---	---	---	---	---	---	---	---	---	---

P.I.											
------	--	--	--	--	--	--	--	--	--	--	--

DICHIARA

sotto la propria responsabilità e alla luce dell'art. 28 del D.P.R. 29/9/73 n. 600, ai fini della liquidazione e dell'assoggettamento fiscale del contribuente, che l'iniziativa/manifestazione per la quale l'Autorità Portuale concede il contributo è svolta (barrare la casella prescelta):

- senza acquisire alcun corrispettivo da terzi e quindi è di natura non commerciale;
- acquisendo corrispettivi da terzi e quindi, essendo l'attività di natura commerciale, il contributo stesso sarà assoggettato alla ritenuta fiscale del 4%.

Luogo e data GENOVA, 28/09/2017

Firma del Legale Rappresentante

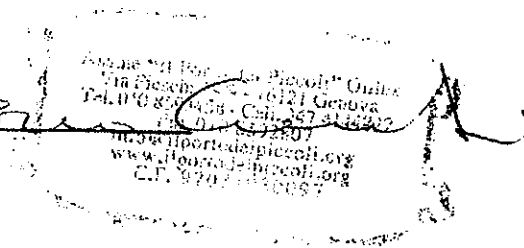
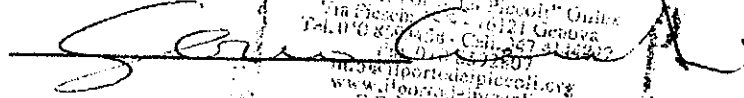

All. 1bis

DOMANDA DI CONTRIBUTO

Spett.le
Autorità Portuale di Genova
Via della Mercanzia, 2
16124 Genova

Il/La sottoscritto/a CAMURATI GLORIA
C.F. _____ nato/a _____
Il _____ residente a _____
via/piazza _____ n. _____ tel 010/2593458
fax _____ e-mail INFO@ILPORTODEIPICCOLI.ORG

CHIEDE

di ottenere dall'Autorità Portuale di Genova un contributo pari ad € 7100,00 a sostegno dell'attività/evento/manifestazione di seguito illustrata (indicare anche il luogo e il riferimento temporale):

IL PERCORSO "PORT DEI PICCOLI" HA LO SCOPO DI CONDURRE I BAMBINI ALLA SCOPERTA DEL PORTO DI GENOVA E DELLE MOLTEPLICI REALTÀ CHE VI OPERANO ATTRAVERSO ATTIVITÀ ARTISTICHE, TEATRALI E LUDICO PEDAGOGICHE. IL PROGETTO PREVEDE UNA PRIMA PARTE (GENNAIO-APRILE) DA SVOLGERE PRESSO LE CLASSI ADESENTI E UNA SECONDA PARTE (18-20 MAGGIO) ORGANIZZATA AL PORTO ANTICO NELL'AREA DI FRONTE ALLA SEDE DELL'AUTORITÀ PORTUALE.

attività/evento/manifestazione capace di garantire la visibilità dell'Autorità Portuale di Genova mediante:

IL PERCORSO "PORT DEI PICCOLI" ENTRA NELLE SCUOLE GENOVESI OFFRENDO A BAMBINI E GENITORI L'OPPORTUNITÀ DI CONOSCERE IL PORTO DI GENOVA E LE SUE MOLTEPLICI REALTÀ ATTRAVERSO ATTIVITÀ DI CARATTERE LUDICO-DIDATTICO A TEMA ARTISTICO E TEATRALE. LA PROMOZIONE DEL PERCORSO SARA' ACCOMPAGNATA DA UNA CAMPAGNA DI COMUNICAZIONE: PIATTAFORME ONLINE, ARTICOLI A MEZZO STAMPA, SOCIAL MEDIA E SERVIZI TELEVISIVI.

A tal fine, il sottoscritto, ai sensi degli artt. 47 e 48 del D.P.R. 445 del 28/12/2000, consapevole delle responsabilità penali a cui può andare incontro in caso di dichiarazioni mendaci rese nella presente istanza o di esibizione di atti falsi o contenenti dati non rispondenti a verità (vedi art.76 del DPR 445/2000) ai fini dell'ammissione del contributo

DICHIARA

- di essere a conoscenza del "Regolamento per la concessione di sovvenzioni, contributi, sussidi ed ausili finanziari e l'attribuzione di vantaggi economici di qualunque genere a persone ed enti pubblici e privati, ai sensi dell'art. 12 della legge 7 agosto 1990, n. 241." dell'Autorità Portuale di Genova consultabile sul sito www.porto.genova.it alla sezione "Sovvenzioni, contributi, sussidi, vantaggi economici" – "Criteri e modalità" di Amministrazione Trasparente;
- di eleggere domicilio in GENOVA via/piazza FIESCHI n. 19/9
tel 010/8593458 fax _____
e-mail INFO@ILPORTODEIPICCOLI.ORG per tutte le comunicazioni relative al procedimento,
- di impegnarsi ad utilizzare l'eventuale contributo concesso esclusivamente per l'attività/evento/manifestazione sopra illustrata;
- che il/la sottoscritto/a ha ricevuto durante lo scorso anno un contributo dall'Autorità Portuale di Genova per complessivi € 5.000,00;
- che nei propri confronti non è pendente alcun procedimento per l'applicazione di una delle misure di prevenzione di cui all'art. 3 della legge 27 dicembre 1956, n. 1423;
- che nei propri confronti non è stata pronunciata sentenza di condanna passata in giudicato, o emesso decreto penale di condanna divenuto irrevocabile, oppure sentenza di applicazione della pena su richiesta, ai sensi dell'art. 444 c.p.p., per reati gravi in danno dello Stato o della Comunità che incidono sulla moralità professionale;
- di non aver commesso violazioni, definitivamente accertate, rispetto agli obblighi relativi al pagamento delle imposte e tasse, secondo la legislazione italiana o quella dello Stato in cui sono stabiliti;
- di esonerare l'Autorità Portuale di Genova per ogni e qualsiasi responsabilità inerente e conseguente lo svolgimento delle attività di cui trattasi;
- che, ai sensi del d.lgs. 30 giugno 2003, n. 196 e successive modificazioni e integrazioni, si autorizza al trattamento dei dati trasmessi per le finalità connesse alla presente domanda.

• Si allega alla presente domanda:

- ✓ documentazione dell'attività/evento/manifestazione (es. brochure, stampe ecc.....)
- ✓ preventivo dettagliato delle spese e dei mezzi previsti per il loro finanziamento
- ✓ copia del documento di identità valido di chi sottoscrive la richiesta di contributo
- ✓ altro (specificare): _____

Luogo e data

GENOVA 28/04/2014

Firma

Il presente documento potrà essere redatto IN MODALITA' CARTACEA con sottoscrizione autografa non soggetta ad autenticazione, corredata dalla fotocopia di un documento di identità valido del richiedente (art. 38 del DPR 445/2000) ed inviato a: Autorità Portuale di Genova – Via della Mercanzia, 2 – 16124 Genova.

Al. 2

DOMANDA DI PATROCINIO

Spett.le
Autorità Portuale di Genova
Via della Mercanzia, 2
16124 Genova

Il/La sottoscritto/a CAMURATI GLORIA

nato/a _____ il _____

residente a _____ via/piazza _____ n. _____

tel. 010/8593458 fax _____ e-mail INFO@ILPORTODEIPICCOLI.ORG

in qualità di titolare/legale rappresentante dell'Ente/Associazione/Fondazione denominato

IL PORTO DEI PICCOLI - ONLUS

cod. fisc. 92081030097 p. iva _____

con sede in GENOVA via/piazza FIESCHI n. 19/9

tel. 010/8593458 fax _____ e-mail INFO@ILPORTODEIPICCOLI.ORG

matricola INPS 3418361381 matricola INAIL 0091989316/04

CCNL applicato UNERA

CHIEDE

di ottenere dall'Autorità Portuale di Genova il patrocinio a sostegno dell'attività/evento/manifestazione di seguito illustrata (indicare anche il luogo e il riferimento temporale):

IL PERCORSO "PORT DEI PICCOLI" HA LO SCOPO DI CONDURRE I BAMBINI ALLA SCOPERTA DEL PORTO DI GENOVA E DELLE SUE MONUMENTALI REALTA' CHE VI OPERANO ATTRAVERSO ATTIVITA' ARTISTICHE, TEATRALI E LUDICO PEDAGOGICHE. IL PROGETTO PREVEDE UNA PRIMA PARTE (GENNAIO-APRILE) DA SVOLGERE PRESSO LE CLASSI ADERENTI E UNA SECONDA PARTE (18-20 MAGGIO) ORGANIZZATA AL PORTO ANTICO NELL'AREA DI FRONTE ALLA SEDE DELL'AUTORITA' PORTUALE.

attività/evento/manifestazione capace di garantire la visibilità dell'Autorità Portuale di Genova mediante:

IL PERCORSO "PORTAI PICCOLI" ENTRA NELE SCUOLE GENOVESI OFFRENDO A BAMBINI E GENITORI L'OPPORTUNITA' DI CONOSCERE IL PORTO DI GENOVA E LE SUE INDEPLICI BEATÀ ATRAVERSO ATTIVITÀ DI CARATTERE LUDICO-DIDATTICO A TEMA ARTISTICO E TEATRALE. LA PROMOZIONE DEL PERCORSO SARA' ACCOMPAGNATA DA UNA CAMPAGNA DI COMUNICAZIONE: PIATTAFORME ONLINE, ARTICOLI A MEZZO STAMPA, SOCIAL MEDIA E SERVIZI TELEVISIVI.

A tal fine, il sottoscritto, ai sensi degli artt. 47 e 48 del D.P.R. 445 del 28/12/2000, consapevole delle responsabilità penali a cui può andare incontro in caso di dichiarazioni mendaci rese nella presente istanza o di esibizione di atti falsi o contenenti dati non rispondenti a verità (vedi art.76 del DPR 445/2000) ai fini dell'ammissione del patrocinio

DICHIARA

- di essere a conoscenza del "Regolamento per la concessione di sovvenzioni, contributi, sussidi ed ausili finanziari e l'attribuzione di vantaggi economici di qualunque genere a persone ed enti pubblici e privati, ai sensi dell'art. 12 della legge 7 agosto 1990, n. 241." dell'Autorità Portuale di Genova consultabile sul sito www.porto.genova.it alla sezione "Sovvenzioni, contributi, sussidi, vantaggi economici" - "Criteri e modalità" di Amministrazione Trasparente;
- di eleggere domicilio in GENOVA via/piazza FIESCHI
n. 19/9
tel. 010/8593458 fax /
e-mail INFO@ILPORTODEIPICCOLI.ORG per tutte le comunicazioni relative al procedimento,
- di impegnarsi ad utilizzare l'eventuale patrocinio concesso esclusivamente per l'attività/evento/manifestazione sopra illustrata;
- che l'Ente - Associazione - Fondazione non si trova in stato di fallimento, di liquidazione coatta o di concordato preventivo e che, nei suoi riguardi, non è in corso un procedimento per la dichiarazione di una di tali situazioni;
- che nei propri confronti e nei confronti del titolare (se impresa individuale) o dei soci (se si tratta di Società in nome collettivo o in accomandita semplice) o degli amministratori muniti di poteri di rappresentanza (se si tratta di altro tipo di società) non è pendente alcun procedimento per l'applicazione di una delle misure di prevenzione di cui all'art. 3 della legge 27 dicembre 1956, n. 1423;
- che nei propri confronti e nei confronti di tutti i soggetti indicati al punto b) del presente articolo, non è stata pronunciata sentenza di condanna passata in giudicato, o emesso decreto penale di condanna divenuto irrevocabile, oppure sentenza di applicazione della pena su

richiesta, ai sensi dell'art. 444 c.p.p., per reati gravi in danno dello Stato o della Comunità che incidono sulla moralità professionale;

- di non aver commesso violazioni, definitivamente accertate, rispetto agli obblighi relativi al pagamento delle imposte e tasse, secondo la legislazione italiana o quella dello Stato in cui sono stabiliti;
- di non aver commesso violazioni gravi, definitivamente accertate, alle norme in materia di obblighi previdenziali ed assistenziali, secondo la legislazione italiana o quella dello Stato in cui sono stabiliti;
- di esonerare l'Autorità Portuale di Genova per ogni e qualsiasi responsabilità inerente e conseguente lo svolgimento delle attività di cui trattasi;
- che, ai sensi del d.lgs. 30 giugno 2003, n. 196 e successive modificazioni e integrazioni, si autorizza al trattamento dei dati trasmessi per le finalità connesse alla presente domanda.

- Si allega alla presente domanda:

- ✓ documentazione dell'attività/evento/manifestazione (es. brochure, stampe ecc.....)
- ✓ copia del documento di identità valido di chi sottoscrive la richiesta di patrocinio
- ✓ altro (specificare): _____

Luogo e data GENOVA, 28/09/2017

Firma e timbro dell'Ente/Associazione/Fondazione

Ass. Na "Il Porto dei Piccoli" Golus
Via Foscolo 15/9 - 16121 Genova
Tel. 010 4133488 - Cell. 347 4146122
Fax 010 4592807
info@ilportodeipiccoli.it
www.ilportodeipiccoli.it
C.C. 92020110001

Il presente documento potrà essere redatto IN MODALITA' CARTACEA con sottoscrizione autografa non soggetta ad autenticazione, corredata dalla fotocopia di un documento di identità valido del richiedente (art. 38 del DPR 445/2000) ed inviato a: Autorità Portuale di Genova – Via della Mercanzia, 2 – 16124 Genova.

All. 2bis

DOMANDA DI PATROCINIO

Spett.le
Autorità Portuale di Genova
Via della Mercanzia, 2
16124 Genova

Il/La sottoscritto/a CAMURATI GLORIA
nato/a _____ il _____
C.F./P.I. _____ residente a _____
via/piazza _____ n. _____ tel 010/8593458
fax _____ e-mail INFO@ILPORTODEIPICCOLI.ORG

CHIEDE

di ottenere dall'Autorità Portuale di Genova il patrocinio a sostegno dell'attività/evento/manifestazione di seguito illustrata (indicare anche il luogo e il riferimento temporale):

IL PERCORSO "PORT DEI PICCOLI" HA LO SCOPO DI CONDURRE I BAMBINI ALLA SCOPERTA DEL PORTO DI GENOVA E DELLE MOLTEPLICI REALTÀ CHE VI OPERANO ATTRAVERSO ATTIVITÀ ARTISTICHE, TEATRALI E LUDICO-PEDAGOGICHE. IL PROGETTO PREVEDE UNA PRIMA PARTE (GENNAIO-APRILE) DA SVOLGERE PRESSO LE CLASSI ADERENTI E UNA SECONDA PARTE (18-20 MAGGIO) ORGANIZZATA AL PORTO ANTICO NELL'AREA DI FRONTE ALLA SEDE DELL'AUTORITÀ PORTUALE.

attività/evento/manifestazione capace di garantire la visibilità dell'Autorità Portuale di Genova mediante:

IL PERCORSO "PORT DEI PICCOLI" ENTRA NELLE SCUOLE GENOVESI OFFRENDO A BAMBINI E GENITORI L'OPPORTUNITÀ DI CONOSCERE IL PORTO DI GENOVA E LE SUE MOLTEPLICI REALTÀ ATTRAVERSO ATTIVITÀ DI CARATTERE LUDICO-DIDATTICO A TEMA ARTISTICO E TEATRALE. LA PROMOZIONE DEL PERCORSO SARÀ ACCOMPAGNATA DA UNA CAMPAGNA DI COMUNICAZIONE: PIATTAFORME ONLINE, ARTICOLI A MEZZO STAMPA, SOCIAL MEDIA E SPOT TV TELEVISIVI.

A tal fine, il sottoscritto, ai sensi degli artt. 47 e 48 del D.P.R. 445 del 28/12/2000, consapevole delle responsabilità penali a cui può andare incontro in caso di dichiarazioni mendaci rese nella presente istanza

o di esibizione di atti falsi o contenenti dati non rispondenti a verità (vedi art.76 del DPR 445/2000) ai fini dell'ammissione del patrocinio

DICHIARA

- di essere a conoscenza del "Regolamento per la concessione di sovvenzioni, contributi, sussidi ed ausili finanziari e l'attribuzione di vantaggi economici di qualunque genere a persone ed enti pubblici e privati, ai sensi dell'art. 12 della legge 7 agosto 1990, n. 241." dell'Autorità Portuale di Genova consultabile sul sito www.porto.genova.it alla sezione "Sovvenzioni, contributi, sussidi, vantaggi economici" - "Criteri e modalità" di Amministrazione Trasparente;
- di eleggere domicilio in GENOVA via/piazza FIESCHI n. 19/9
tel 010/8593458 fax _____
e-mail INFO@LUCAADAPICCOLI.ORG per tutte le comunicazioni relative al procedimento;
- di impegnarsi ad utilizzare l'eventuale patrocinio concesso esclusivamente per l'attività/evento/manifestazione sopra illustrata;
- che nei propri confronti non è pendente alcun procedimento per l'applicazione di una delle misure di prevenzione di cui all'art. 3 della legge 27 dicembre 1956, n. 1423;
- che nei propri confronti non è stata pronunciata sentenza di condanna passata in giudicato, o emesso decreto penale di condanna divenuto irrevocabile, oppure sentenza di applicazione della pena su richiesta, ai sensi dell'art. 444 c.p.p., per reati gravi in danno dello Stato o della Comunità che incidono sulla moralità professionale;
- di non aver commesso violazioni, definitivamente accertate, rispetto agli obblighi relativi al pagamento delle imposte e tasse, secondo la legislazione italiana o quella dello Stato in cui sono stabiliti;
- di esonerare l'Autorità Portuale di Genova per ogni e qualsiasi responsabilità inerente e conseguente lo svolgimento delle attività di cui trattasi;
- che, ai sensi del d.lgs. 30 giugno 2003, n. 196 e successive modificazioni e integrazioni, si autorizza al trattamento dei dati trasmessi per le finalità connesse alla presente domanda.
- Si allega alla presente domanda:
 - ✓ documentazione dell'attività/evento/manifestazione (es. brochure, stampe ecc.....)
 - ✓ copia del documento di identità valido di chi sottoscrive la richiesta di patrocinio
 - ✓ altro (specificare): _____

Luogo e data

GENOVA 28/09/2009

Firma

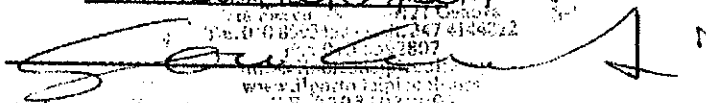

Il presente documento potrà essere redatto IN MODALITÀ CARTACEA con sottoscrizione autografa non soggetta ad autenticazione, corredata dalla fotocopia di un documento di identità valido del richiedente (art. 38 del DPR 445/2000) ed inviato a: Autorità Portuale di Genova - Via della Mercanzia, 2 - 16124 Genova.



Associazione
"Il Porto dei piccoli"
ONLUS
presenta

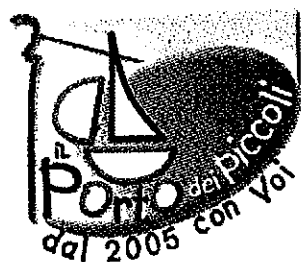

Port Dei
Piccoli



Edizione 2018



INDICE

- Scheda riassuntiva..... pag. 3
- Introduzione "Il Porto dei piccoli" ONLUS..... pag. 4
- Premessa..... pag. 5
- Comunicazione..... pag. 6
- Iniziative..... pag. 7
 - Il Porto in classe!..... pag. 7
 - Il Port Dei Piccoli..... pag. 8
- Conclusioni..... pag. 9

SCHEDA RIASSUNTIVA

TITOLO	Port Dei Piccoli 2018
DESTINATARI	<p>Prima parte:</p> <ul style="list-style-type: none"> - bambini delle scuole primarie liguri <p>Seconda parte:</p> <ul style="list-style-type: none"> - bambini delle scuole primarie liguri - bambini e famiglie presenti al Porto Antico - bambini ospiti delle pediatrie in cui "Il Porto dei piccoli" ONLUS è attivo.
LUOGHI	<ul style="list-style-type: none"> - Scuole primarie liguri (incontri in classe) - Porto Antico di Genova (attività per tutta la cittadinanza)
PERIODO/DATE	<p>Prima parte:</p> <ul style="list-style-type: none"> - Gennaio, Febbraio, Marzo e Aprile <p>Seconda parte:</p> <ul style="list-style-type: none"> - Maggio
ATTIVITA'	<p>A differenza degli altri anni, quest'anno il Port Dei Piccoli non sarà più solo una tre giorni di attività legate al Porto di Genova ma sarà un vero e proprio percorso che condurrà i bambini alla scoperta delle molteplici realtà che lavorano in sinergia al suo interno!</p> <p>Il progetto è diviso in due parti, nella prima gli operatori del Porto dei piccoli andranno direttamente in aula per far conoscere ai bambini, alcuni tra i principali mestieri presenti nell'ambito portuale. Nella seconda parte, i bambini metteranno in scena attraverso sketch artistico-teatrali le figure professionali di cui si è parlato in classe nei giorni del Port Dei Piccoli.</p>
OBIETTIVI	<ul style="list-style-type: none"> • Far conoscere ai bambini ed alla cittadinanza il porto di Genova e le principali figure professionali che lavoro all'interno. • Creare momenti culturali per permettere ai bambini di conoscere il porto di Genova attraverso attività artistico-teatrali. • Sensibilizzare i bambini alla realtà ospedaliera. • Sviluppare le capacità manuali e creative dei bambini.



INTRODUZIONE

“Il Porto dei piccoli” ONLUS

L'Associazione “Il Porto dei piccoli” ONLUS, nasce nel 2005 per volontà della fondatrice Gloria Camurati, con l'obiettivo primario di avvicinare i bambini ricoverati in ospedale e le loro famiglie alla cultura del mare, del porto e della natura, attraverso un percorso di gioco e conoscenza guidato da operatori e volontari formati, con l'obiettivo di distrarli dalla malattia, creando occasioni di socializzazione e apprendimento.

Il nome e il logo dell'Associazione evocano un'immagine di protezione e sicurezza: un passeggero galleggiante a forma d'imbarcazione che, guidato dalla luce del faro, si dirige verso le acque sicure di un “porto accogliente”: Il Porto dei piccoli.

L'Associazione è attualmente attiva a Genova nelle Unità Operative dell'Istituto G. Gaslini, presso le Case di Accoglienza della Croce Rossa, delle Associazioni “Cilla” e “Unitalsi” e nelle strutture Pediatriche degli Ospedali di Imperia, Sanremo, Pietra Ligure, Savona, La Spezia, Livorno e Mantova.

Ai progetti in ospedale si affiancano le attività in esterno, in particolare nel porto, vero tratto distintivo de “Il Porto dei piccoli”: le “Esplorazioni”, giornate per i bimbi in cura e le loro famiglie, al fine di creare un'occasione di divertimento, apprendimento, dialogo e socializzazione tra i vari nuclei familiari.

Dal 2011 l'Associazione porta svago e sostegno anche ai bambini in terapia domiciliare, attraverso il progetto “Il mare a casa tua”. Questo progetto prende vita nell'abitazione dei bambini con l'obiettivo... soli mai! Si entra così, “in punta di piedi” nelle camerette dei bambini, con progetti creati ad hoc sulle esigenze e i bisogni del singolo attraverso una collaborazione con la famiglia e con le altre figure che si prendono cura di lui, al fine di alleviare per qualche momento le paure e le ansie connesse all'esperienza della malattia e restituire ai bimbi la “leggerezza” propria dell'età infantile. Gli operatori diventano portatori sani di buon umore, ascoltatori ed interpreti, al fine di meglio comprendere e rispondere alle esigenze dei bambini e delle loro famiglie.

Dedicato alle scuole, un ulteriore progetto: il “Messaggio in bottiglia”, volto a sensibilizzare i bambini in età scolare circa la realtà dell'ospedale e creare un ponte di comunicazione tra i bimbi a scuola e i bimbi ricoverati, siccome molto spesso la malattia crea una barriera tra le famiglie che vivono questa difficile esperienza e quelle che, fortunatamente, non ne sono toccati. Per questa ragione l'obiettivo primario che si vuole raggiungere è quello di offrire ai bambini in cura l'opportunità di conoscere coetanei con cui comunicare attraverso il gioco, il divertimento e la cultura. Tutto questo

è possibile attraverso i laboratori che gli operatori portano sia a scuola che nelle Unità Operative, diventando così portatori di uno splendido messaggio.

Questi progetti sono in programma anche in altre città, soprattutto nelle regioni Toscana, Emilia Romagna, Lombardia, Lazio e Piemonte.

Presidente dell'Associazione è Ignazio Messina, Presidente onorario è il Professor Lorenzo Moretta, Direttore Scientifico dell'Istituto "G. Gaslini" e ricercatore di fama internazionale.



PREMESSA

L'evento Port Dei Piccoli si svolge tutti gli anni in collaborazione con l'Autorità Portuale di Genova.

Quest'anno l'iniziativa non sarà solo tre giorni di attività legate al Porto ma sarà un vero e proprio percorso che condurrà i bambini alla scoperta delle molteplici realtà che lavorano in sinergia al suo interno in modo ludico-didattico.

Il progetto è diviso in due parti, nella prima gli operatori del Porto dei piccoli andranno direttamente in aula per far conoscere ai bambini delle scuole liguri che aderiranno, alcuni tra i principali mestieri presenti nell'ambito portuale. Nella seconda parte, i bambini delle scuole saranno loro stessi a far conoscere ai bambini del pubblico e alla cittadinanza in genere ciò che hanno appreso nelle aule durante i mesi precedenti attraverso sketch ludico-teatrali sulle diverse professionalità presenti nel porto di Genova.



Come ogni anno, all'evento parteciperanno anche le famiglie rientranti nel progetto "Esplorazione & Avventura": l'Esplorazione è una giornata dedicata ai bambini in cura presso le strutture dove siamo attivi, alla scoperta delle molteplici realtà del territorio nazionale.

E' un'occasione di apprendimento e divertimento in cui viene coinvolta tutta la famiglia per offrire un momento di socializzazione e dialogo tra i vari nuclei familiari. Dal 2005 (anno di fondazione del Porto dei piccoli) ad oggi sono state fatte più di 200 esplorazioni!

"Il Porto dei piccoli" ONLUS si propone, con gli eventi che svolge, di avvicinare i bambini e le loro famiglie a diverse tematiche, quali i mestieri del porto, la biologia marina e la realtà ospedaliera. La mission dell'Associazione è infatti quella di portare il mare in ospedale, svolgendo laboratori ludico-didattici nelle principali pediatrie e case d'accoglienza della Liguria, all' Ist. Stella Maris di Pisa e nell'ambulatorio della neuropsichiatria infantile di Livorno, contemporaneamente sensibilizzare anche i bambini delle scuole alla realtà ospedaliera.

Il Port Dei Piccoli consentirà quindi di partecipare gratuitamente ad alcune interessanti attività e conoscere meglio una parte importante della nostra città: il porto! Grazie all'evento una parte di Genova sarà resa più accessibile a tutti coloro che desidereranno conoscere la città da un'altra punto di vista!

COMUNICAZIONE

L'Associazione, per promuovere l'iniziativa "Port Dei Piccoli" effettuerà una campagna di comunicazione attraverso:

- locandine e depliant dedicati
- articoli di giornale
- social media
- newsletter e sito dell'Associazione

Port Dei Piccoli
VI edizione
26-27-28 Maggio 2017
Porto Antico - Genova

Venerdi 26 Maggio
h. 10.30-18: Laboratori ludico-didattici
h. 15: Spettacolo teatrale
"Marzo Martino e i mestieri del porto"

Sabato 27 Maggio
h. 10.30-18: Laboratori ludico-didattici
h. 15: Spettacolo teatrale
"Marzo Martino e i mestieri del porto"

Domenica 28 Maggio
h. 10.30-18: Laboratori ludico-didattici
h. 15: Spettacolo teatrale
"Marzo Martino e i mestieri del porto"

Atta scoperta dei mestieri del porto

Contatti
Il Porto dei piccoli ONLUS
tel. 010 8593458 - cell. 347431126
www.ilportodeipiccoli.org
www.facebook.com/ilportodeipiccoli

INIZIATIVE

Il Porto in classe!

Nei primi quattro mesi dell'anno, gli operatori del Porto dei piccoli andranno nelle classi delle scuole primarie che hanno aderito all'iniziativa per presentare le varie figure professionali presenti nel porto di Genova attraverso attività artistiche-teatrali con partecipazione attiva degli alunni.

I laboratori:

- Il primo incontro è dedicato alla spiegazione del porto di Genova e dei suoi servizi tecnico nautici (Piloti, Rimorchiatori, Ormezzatori e barcaioli) attraverso interventi teatrali degli operatori del Porto dei piccoli.
- Il secondo incontro sarà dedicato alla scrittura di uno sketch artistico-teatrale con la partecipazione attiva degli alunni.
- Nel terzo incontro si metteranno in scena i contenuti elaborati nel secondo incontro attraverso esercizi teatrali, di ruolo e d' improvvisazione.
- Nell'ultimo incontro (con la possibilità di aggiungerne un quinto) verranno preparate scenografie e allestimenti per l'evento finale ed eseguite le prove di teatro.

Il progetto verrà adattato alle esigenze e possibilità delle varie classi coinvolte.



Il Porto Dei Piccoli

Tre giornate al Porto Antico di Genova dove gli alunni delle classi coinvolgeranno il pubblico attraverso sketch artistico-teatrali dove piccoli e grandi conosceranno meglio la storia del porto di Genova e le sue figure professionali.

All'interno del Porto Antico verranno allestiti dei gazebo con laboratori a tema marino, portuale e ospedaliero. Quando sarà possibile verranno invitati a partecipare rappresentanti dei servizi tecnico nautici e dei terminal che potranno raccontare il proprio mestiere ai bambini e ai genovesi. Le classi avranno modo di visitare la sede della Capitaneria di Porto, per capire meglio come questo corpo militare riesce a garantire la nostra sicurezza e quella del mare.



Spettacolo teatrale

Gli attori della compagnia "Pesci da palcoscenico" dell'Associazione metteranno in scena uno spettacolo dedicato al Porto e ai suoi personaggi.

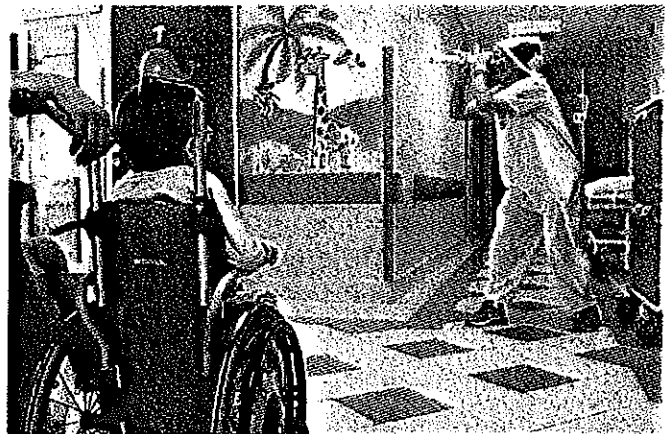

CONCLUSIONI

Giunto alla ottava edizione, il Port Dei Piccoli rappresenta un evento importante attraverso il quale l'Associazione riesce a diffondere gli obiettivi della sua *mission*, riuscendo a coinvolgere numerose scuole primarie e dell'infanzia di tutto il territorio ligure e parte della cittadinanza.

Rappresenta un'occasione in cui i bambini in cura all'Istituto G. Gaslini, le scuole e le famiglie possono usufruire di un servizio loro dedicato che gli consente di esplorare alcune realtà di Genova forse ancora inesplorate e conoscere quindi meglio la realtà in cui vivono.

Visto il buon esito degli eventi negli anni passati, l'obiettivo è quello di mantenere questa importante iniziativa per poter coinvolgere sempre un maggior numero di partecipanti e di realtà legate al mondo del porto, offrendo un servizio ai cittadini e la possibilità di scoprire luoghi di interesse della loro città.

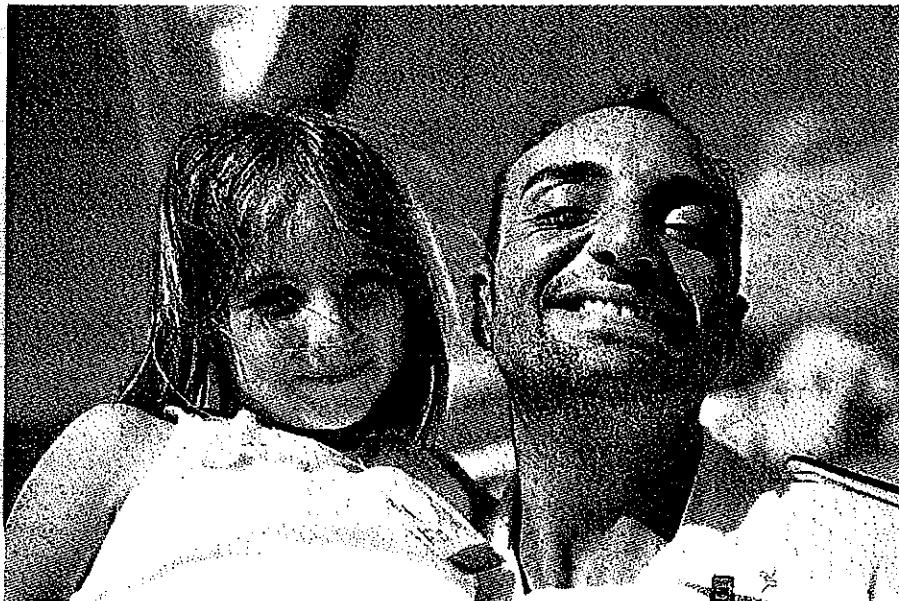

PREVENTIVO DI SPESA PER INIZIATIVA

COSTI MATERIALE

Materiale per laboratori, stampe, comunicazione, costumi teatro e scenografie	TOTALE COSTO
	€ 1.600

GITE PRESSO OPERATORI PORTUALI

ORE	CLASSI	NUMERO OPERATORI	TOTALE	COSTO ORA	TOTALE COSTO
6	4	2	48	€ 15,00	€ 720,00

ATTIVITA' in CLASSE

	ORE	CLASSI	NUMERO OPERATORI	TOTALE	COSTO ORA	TOTALE COSTO
Gennaio 2018	4	8	2	64	€ 15,00	€ 960,00
Febbraio 2018	4	8	2	64	€ 15,00	€ 960,00
Marzo 2018	4	8	2	64	€ 15,00	€ 960,00
Aprile 2018	4	8	2	64	€ 15,00	€ 960,00
PORTI DEI PICCOLI						€ 3.840,00

	ORE	NUMERO OPERATORI	TOTALE	COSTO ORA	TOTALE COSTO
carico e scarico pulmino	8	4	32	€ 15,00	€ 480,00
GIORNI EVENTO	ORE	NUMERO OPERATORI	TOTALE	COSTO ORA	TOTALE COSTO
Giovedì	10	10	100	€ 15,00	€ 1.500,00
Venerdì	10	10	100	€ 15,00	€ 1.500,00
Sabato	10	10	100	€ 15,00	€ 1.500,00
TOTALE					€ 4.500,00
TOTALE					€ 11.140,00

Firma: _____
Data: _____

MEZZI PREVISTI PER IL FINANZIAMENTO DELL'INIZIATIVA

CONTRIBUTO AUTORITA' PORTUALE
7.700 €

CONTRIBUTO ALTRI OPERATORI PORTUALI
3.440 €

TOTALE
€ 11.140,00

OSI - INFRA

1. Impianti di produzione di energia elettrica

2. Impianti di produzione di energia termica

3. Impianti di produzione di energia meccanica

4. Impianti di produzione di energia elettrica

5. Impianti di produzione di energia elettrica